

Il Centro Bambini e Famiglie "In Erba" è un luogo accogliente d'incontro e di gioco per piccoli e grandi, ricco di proposte e di opportunità, dove è possibile trascorrere qualche ora incontrando altri bambini e altre famiglie.

Il servizio è rivolto a bambini e bambine da 0 a 6 anni accompagnati da un adulto. Gli adulti (mamme, papà, nonni, zii, baby sitter...), potranno giocare insieme ai bambini e alle bambine, confrontandosi sulle loro esperienze con i propri figli, insieme alle educatrici del Centro.

Il Centro Bambini e Famiglie "In Erba" offre spazi con innumerevoli possibilità: dal gioco motorio alla piscina con le palline, tanti materiali a disposizione per attività di manipolazione e costruzione, dal gioco simbolico, alla lettura di libri e narrazione di storie, dai materiali naturali, alla creatività artistica...

Spazi morbidi e stimolanti che favoriscono lo sviluppo sensorio-motorio dei bambini più piccoli.

Un grande giardino attrezzato con strutture e materiali idonei per giocare all'aperto.

Una educatrice sempre presente per giocare con i bambini, parlare con i genitori, i nonni... e accogliere tutte le famiglie che vorranno passare un po' di tempo insieme.

Tante proposte anche per gli adulti nel corso dell'anno: incontri con specialisti dell'educazione e della salute, laboratori, momenti di confronto...

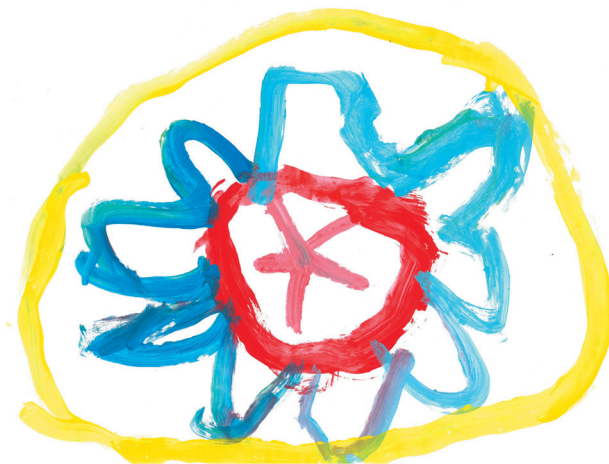

Per ulteriori informazioni:
059-568583 | 059-649712
coordinamento.pedagogico@terredargine.it
www.progettofocus06.it

Al Centro si accede tramite una tessera, acquistabile presso l'Ufficio Scuola del Comune di Soliera, del costo di 55 Euro per 10 ingressi.

Con la tessera si potrà entrare sia al Centro Bambini e Famiglie di Soliera sia al Centro Bambini e Famiglie "Scubidù" di Carpi.

Il primo ingresso è sempre gratuito.



CENTRO BAMBINI E FAMIGLIE

UNO SPAZIO DI INCONTRO PER FAMIGLIE CON BAMBINI DA 0 A 6 ANNI

**Aperto tutti i mercoledì pomeriggio dalle 16 alle 18.30
e il sabato mattina dalle 9.30 alle 12**



SPAZIO MAMME

**UNO SPAZIO DI INCONTRO
PER MAMME E BAMBINI DA 0 A 12 MESI**

**Aperto tutti i martedì mattina
dalle 10 alle 12**

**via Donatori di Sangue, 45
a Soliera**

Un progetto selezionato da "Con i Bambini" nell'ambito del Fondo per il contrasto alla povertà educativa minorile

PROGRAMMA CENTRO BAMBINI E FAMIGLIE 2020

NOI IN GIOCO

Percorso a cura della dott.ssa Claudia Folloni, psicologa

Un percorso per condividere con il proprio bambino momenti di gioco, laboratori d'arte, momenti di lettura e un'occasione per potersi confrontare, con l'aiuto della psicologa, sui temi relativi alla crescita dei bambini.

Ogni incontro avrà inizio con la proiezione di un Silent Book a cui si ispireranno i laboratori e le conversazioni successive.

Sabato 11 gennaio ore 10.00

L'ONDA

di Suzy Lee

Laboratorio d'arte: IL BLU, sfumature in rilievo. Attività grafico-pittorica con pittura in rilievo.

Conversazione con i genitori: Il bambino e le nuove esperienze tra vissuti ed emozioni.

Sabato 18 gennaio ore 10.00

L'OMBRELLO ROSSO

di Ingrid Shubert

Laboratorio d'arte: ROSSO IN MOVIMENTO, tecniche di assemblaggio. Creare forme e geometrie assemblando diversi materiali.

Conversazione con i genitori: Separarsi, un compito difficile.

Sabato 25 gennaio ore 10.00

GLI UCCELLI

di Germano Zullo

Laboratorio d'arte: DENTRO E FUORI, costruzioni e incastri con materiale di recupero.

Conversazione con i genitori: Per te ci sono. Come e quanto essere presenti per i nostri figli.

Sabato 22 febbraio ore 10.00

PICCOLO BLU E PICCOLO GIALLO

di Leo Lionni

Laboratorio d'arte: I COLORI S'INCONTRANO. Laboratorio di pittura con attività di mescolanza dei colori.

Conversazione con i genitori: I cambiamenti dei bambini e il ruolo dei genitori.

Sabato 29 febbraio ore 10.00

NON DORMI PICCOLO ORSO?

di Martin Waddell

Laboratorio d'arte: LUCE E BUIO, laboratorio di manipolazione e collage con tipologie diverse di carta.

Conversazione con i genitori: Le paure dei bambini. Accompagnarli per attraversarle insieme.

Gli incontri sono tutti gratuiti ma è richiesta l'iscrizione.

È possibile iscriversi anche solo a singoli incontri, ma trattandosi di un percorso, è consigliabile frequentarli nel maggior numero possibile.

INCONTRI PER I GENITORI

Giovedì 2 aprile ore 18.30-20.00

CORPO CREATIVO: CRESCERE GIOCANDO

Dott.ssa Elisabetta Romagnoli, educatore motorio e psicomotorio

Sguardo sullo sviluppo psicomotorio del bambino affrontato attraverso il gioco, le parole e il piacere del movimento.

(consigliato abbigliamento comodo e calze antiscivolo).

Sabato 7 marzo ore 10.00

LA PORTA

di Ji Hyeon

Laboratorio d'arte: A CACCIA D'IMPRONTE, attività con la creta per dare forma con le proprie mani.

Conversazione con i genitori: Educare al rispetto. I bambini e l'incontro con l'altro.

Mercoledì 29 aprile ore 18.15-20.00

COME PARLA MIO FIGLIO? SVILUPPO DEL LINGUAGGIO E CAMPANELLI D'ALLARME

Dott.ssa Veronica Ronchetti, logopedista

Lo sviluppo del linguaggio da 0 a 6 anni: come questo fattore sostiene il pensiero e lo sviluppo cognitivo ed emotivo? Quali i luoghi comuni da sfatare? Quali i reali indici cui porre attenzione?

PROGRAMMA SPAZIO MAMME 2020

Martedì 21 e 28 gennaio ore 10.00

CORSO DI BABY SHIATSU

con Monica Lugli, Maestra Operatrice Shiatsu, formatrice di corsi per operatori per trattare donne in gravidanza e dopo il parto

Rivolto a mamme con bambini tra i 3 e i 7 mesi.

Il corso è a iscrizione e a numero chiuso (massimo 10 persone) e si attiverà all'iscrizione di un numero minimo di partecipanti.

Martedì 4 febbraio ore 10.00

L'ALLATTAMENTO MATERNO

INIZIARE BENE, PROSEGUIRE MEGLIO

Ass. GAAM gruppo aiuto allattamento materno

Martedì 3 marzo ore 10.00

I PRIMI DISTACCHI DAL BAMBINO:

PENSIERI, DUBBI, EMOZIONI

A cura del Coordinamento Pedagogico Unione Terre d'Argine

Martedì 7 aprile ore 10.00

A PASSI GENTILI VERSO LA BUONA NASCITA

a cura delle Ostetriche del Consultorio e del Reparto di Ostetricia dell'Ospedale di Carpi

Martedì 5 e 12 maggio ore 10.00

CORSO DI BABY SHIATSU

con Monica Lugli, Maestra Operatrice Shiatsu, formatrice di corsi per operatori per trattare donne in gravidanza e dopo il parto

Rivolto a mamme con bambini tra i 3 e i 7 mesi.

Il corso, replica di quello proposto in gennaio, è a iscrizione e a numero chiuso (massimo 10 persone) e si attiverà all'iscrizione di un numero minimo di partecipanti.