

Vuoi mettere a disposizione  
un po' di tempo per gli altri?

Vieni a conoscere  
il Progetto

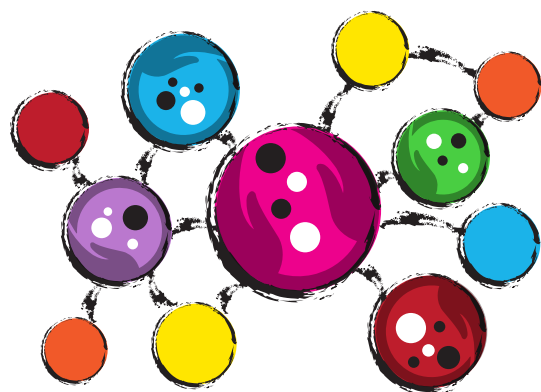

## RETI DI FAMIGLIE ACCOGLIENTI

Un progetto di vicinanza solidale rivolto a singoli cittadini e famiglie

**Venerdì 22 marzo 2019 - Ore 21.00**

**Centro Culturale "Il Mulino"**

**Via Grandi, 204 - SOLIERA**

Saluto delle autorità

Intervento di Daria Vettori - psicologa e formatrice

**"Reti familiari e accoglienza:  
la sfida del nostro tempo"**

Presentazione del progetto e testimonianze

"Reti di famiglie accoglienti"  
è un progetto promosso da



Ass.ne "Venite alla festa"

#### **PARTNER**

Gruppo Aiuto Allattamento Materno Carpi  
Centro Aiuto alla Vita "MAMMA NINA" Carpi  
Circolo ANSPI Don Milani Limidi  
Ass.ne LA FESTA Limidi

# PERCHÉ UNA RETE

L'esistenza di una rete ha significato non per i servizi che offre ma perché permette, a coloro che ne fanno parte, di costruire sapere e competenze intorno ai temi dell'incontro tra normalità e a-normalità, tra agio e disagio, tra mondo delle cure formali e informali.

Vuole quindi essere una proposta di esperienza di gruppo, oltre che di servizio, basata sulla condivisione delle scelte di solidarietà: un gruppo, quindi, di persone e famiglie capaci di porsi in atteggiamenti di aiuto e di ascolto sia reciprocamente tra di loro che verso l'esterno.

## OBIETTIVO

Riduzione delle situazioni di fragilità presenti nella società con particolare attenzione a quelle vissute dai soggetti più deboli e cioè i minori.

## COME

Attraverso il miglioramento dei percorsi di accoglienza e protezione e tramite il rafforzamento di percorsi di affiancamento a situazioni di disagio familiare quale prevenzione al disagio minorile.

Progetto finanziato



Finanziato dal Ministero del Lavoro e delle Politiche sociali di cui agli artt. 72 E 73 del D.LGS. N. 117/2017, anni 2018-19

Con il patrocinio



**INFO  
e CONTATTI**

3406794288

[info@retidifamiglie.it](mailto:info@retidifamiglie.it)

[www.retidifamiglie.it](http://www.retidifamiglie.it)