a&b archibiblio ferrara

Centro per la Salute delle Bambine e dei Bambini ONLUS
Vicino a chi cresce, insieme a chi educa

COMUNE DI FERRARA

ACP ASSOCIAZIONE CULTURALE PEDIATRI

AIB ASSOCIAZIONE ITALIANA BIBLIOTECHE SEZIONE EMILIA-ROMAGNA

Nati per Leggere

al Centro per le Famiglie di Ferrara

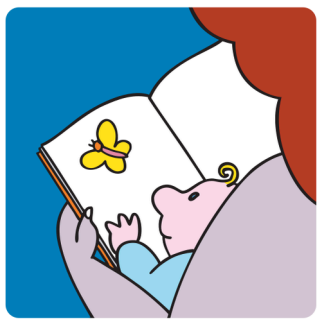

Nati per Leggere
EMILIA-ROMAGNA

INCONTRI GRATUITI DEDICATI ALLA LETTURA PER LA FASCIA 0-6 ANNI

SABATO 24 OTTOBRE
ORE 10.00 | VIA DARSENA 57

Il Centro per le Famiglie di Ferrara propone un incontro **per conoscere il progetto Nati per Leggere** e scoprire il valore della lettura condivisa fin dai primi mesi di vita.

Durante l'incontro **verrà presentata la lettura dialogica**, una modalità di condivisione dei libri che aiuta il bambino a sviluppare linguaggio, attenzione, emozioni ed empatia attraverso l'interazione con l'adulto.



Con **Monica Malventano** (pediatra),
Angela Poli (bibliotecaria)
referenti provinciali NPL

INCONTRO APERTO AI GENITORI E CAREGIVER DI BAMBINI 0-6 ANNI.

Per informazioni contattare lo Sportello Informafamiglie
Tutte le mattine: 8.30-12.30
Martedì e giovedì: 15.00-17.30
Sabato 9.00-12.00
Telefono: 349 3142452 342 8951860
Email: sportelloinformafamiglie@comune.fe.it
Bambini e Genitori a Ferrara

GLI INCONTRI SONO GRATUITI, ISCRIVITI AL QR CODE PER ISCRIVERTI!

I bambini e le bambine entro l'anno possono accompagnare i genitori agli incontri!