



SCHEDA DI ISCRIZIONE

IO SOTTOSCRITTO (nome e cognome)

GENITORE DI (nome e cognome)

NATO A (dati del bambino)

_____ IL _____

CODICE FISCALE (del bambino)

CHIEDO DI ISCRIVERE MIO FIGLIO AL
PROLUNGAMENTO ESTIVO CHE SI TERRA' PRESSO
I LOCALI DELLA SCUOLA "G. PASCOLI" DI FERRARA
PER I PERIODI

11-15 giugno ORARIO 1 2 3

18-22 giugno ORARIO 1 2 3

In caso di necessità gli animatori potranno contattarmi
ai recapiti telefonici:

1.....

2.....

3.....

FIRMA _____

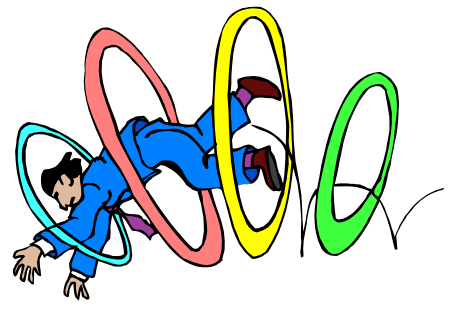
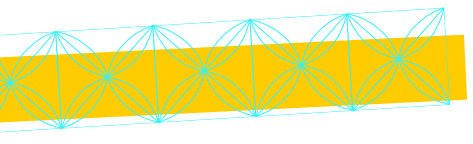

Prolungamento estivo

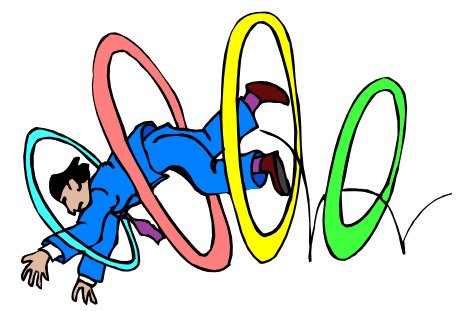
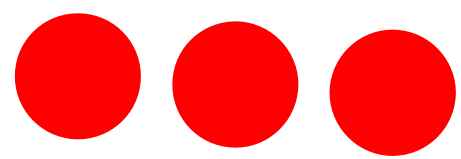

Prolungamento estivo

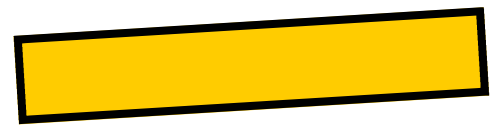

Scuola elementare
"G. Pascoli"
Ferrara

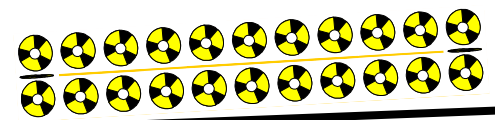



Il servizio

Il Comitato di Gestione Doposcuola G.Pascoli e la Cooperativa sociale Lilliput organizzano il servizio di prolungamento estivo che si svolgerà nei locali della scuola "G. Pascoli" di Ferrara.

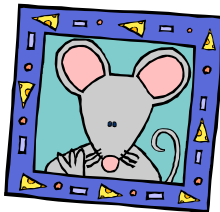

Il servizio sarà attivato dall' 11 giugno al 22 giugno, al raggiungimento delle 15 unità.

Sarà possibile iscrivere i bambini ad una delle seguenti proposte orarie:

- **ORARIO 1:** 7.30-17.30 dal lunedì al venerdì, con possibilità di usufruire del servizio mensa
- **ORARIO 2:** 7.30-12.00 dal lunedì al venerdì, senza possibilità di usufruire del servizio mensa
- **ORARIO 3:** 7.30-13.30 dal lunedì al venerdì, con possibilità di usufruire del servizio mensa

I costi del servizio:

- **ORARIO 1:** 85 € settimanali comprensivo di 4 pasti
- **ORARIO 2:** 35 € settimanali
- **ORARIO 3:** 60 € settimanali

In caso di iscrizione di due figli il costo diminuirà di 10 € su ogni quota

Il servizio mensa sarà gestito da una società esterna.



La quota dovrà essere versata **esclusivamente** agli animatori del servizio all'inizio di ciascun modulo.

Per informazioni.

Cooperativa Lilliput

Tel. 0532 207157

Cell. 333 6429467

Fax 0532 206183

E-mail: lillicoopsoc@libero.it

PER L'ISCRIZIONE COMPILARE LA SCHEDA SEGUENTE →

Il modulo deve essere restituito alle educatrici del servizio doposcuola in essere presso la scuola G.Pascoli

