





## Mille giorni di te... e di noi

... è una piccola, ma ricca guida, che raccoglie tutte le informazioni utili per rispondere alle esigenze dei neogenitori. In un libretto tascabile, abbiamo cercato di raccogliere quanto la città di Forlì mette a disposizione dei nuovi nati e delle loro famiglie, fin dai primi giorni di vita.

Riuscire a comunicare in modo chiaro ed efficace quali e quante opportunità e risorse offre un territorio è per noi molto importante: mettiamo al centro delle nostre politiche le persone e le loro esigenze nelle diverse situazioni e fasi della vita. La nostra città è ricca di opportunità, a volte poco conosciute; questa guida sarà un utile strumento per orientarsi e accedervi più agevolmente. I Servizi pubblici e le tante realtà del Terzo settore sono qui rappresentati insieme: sono gli strumenti preziosi di coesione e solidarietà che caratterizzano il tessuto socio-educativo e sanitario del nostro Comune; il benessere della nostra comunità è garantito dalla loro virtuosità, qualità ed efficienza.

***Nelle pagine che seguono troverete Servizi Socio-Sanitari per bambini e famiglie, Servizi Educativi, suggerimenti per il tempo libero e tante informazioni utili che vi accompagneranno nei "primi 1000 giorni" dei vostri bambini e bambine.***

Assessore alle Politiche per la Famiglia del Comune di Forlì

**Avv. Rosaria Tassinari**

Per molte opportunità o servizi, l'accesso è di norma diretto, ma si consiglia sempre di contattare i riferimenti indicati per conoscere le modalità di fruizione e gli orari dei Servizi Pubblici e Privati citati nella Guida.

I servizi e le opportunità presentate in queste pagine sono poi descritte in modo più dettagliato nel sito [www.informafamiglie.it](http://www.informafamiglie.it), nel quale le pagine del Distretto forlivese sono curate e aggiornate dagli operatori del Centro per le Famiglie della Romagna Forlivese.

---



Il Centro per le Famiglie della Romagna Forlivese cura le informazioni rivolte ai genitori anche per i Comuni del Comprensorio forlivese; attraverso una newsletter a cadenza quindicinale, che raggiunge oltre 4000 famiglie e comunica quanto il territorio offre in ambito educativo, sociale, culturale e del tempo libero.

**Iscriversi è semplice:** occorre collegarsi al sito regionale:

**[www.informafamiglie.it](http://www.informafamiglie.it),**

selezionare la newsletter Comuni della Romagna Forlivese e seguire le istruzioni, al termine riceverete una email da confermare.

In questo modo sarete sempre aggiornati!

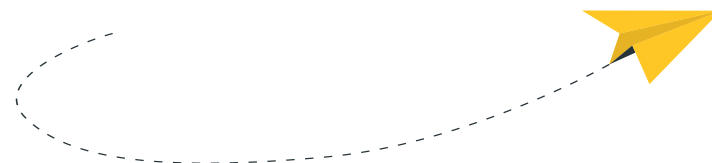

## Legenda



Servizi Privati

## INDICE

### **SERVIZI SOCIO – SANITARI PRIMA E DOPO LA NASCITA**

Percorso Nascita .....	
Visite ed esami preventivi, in gravidanza ed amniocentesi .....	
Fecondazione assistita.....	
Consultori familiari pubblici .....	
Corsi di preparazione alla nascita pubblici e privati .....	
Urgenze in libero accesso ostetrico .....	
Assistenza al parto .....	
La donazione del sangue cordonale .....	
Allattamento/assistenza al puerperio .....	
Dopo il parto .....	
Il disagio emozionale in gravidanza e dopo il parto .....	
Il massaggio al neonato .....	
Interruzione di gravidanza .....	

### **SALUTE BAMBINI**

Pediatria di Comunità – Vaccinazioni 0/18 anni .....	
Sorveglianza sanitaria nelle Comunità Infantili .....	
Salute donne e bambini extracomunitari migranti .....	
Neuropsichiatria .....	
Assistenza sanitaria per minori con disturbi e/o disabilità .....	
U.O. di Pediatria .....	

### **SERVIZI ALLE FAMIGLIE**

Centro per le Famiglie .....	
Consulenza familiare .....	
Associazioni del privato sociale .....	
Corsi e gruppi per genitori .....	
Famiglie e Baby Sitter .....	
Corsi e gruppi per famiglie straniere .....	
Mediazione familiare .....	
Consulenza legale .....	
Consulenza psicologica .....	
Sportello Informafamiglie e Bambini .....	
Servizi informativi per famiglie straniere .....	
Servizio Sociale .....	

## SERVIZI EDUCATIVI

Nidi d'infanzia .....
Spazi bambino .....
Centri bambini e genitori - spazi incontro .....
Educatore domiciliare o piccolo gruppo educativo .....
Servizi ricreativi .....
Servizi integrativi .....
Servizi per l'integrazione scolastica per bambini stranieri .....
Centro servizi per l'integrazione .....
Coordinamento pedagogico 0/18 anni .....
Centro di documentazione .....

## SOSTEGNO ALLE COMPETENZE DEI GENITORI ANCHE IN SITUAZIONI DI FRAGILITÀ

Reti di famiglie .....
Forme di affiancamento e accoglienza per bambini e famiglie .....
Azioni di sostegno alla genitorialità e interventi di assistenza alle famiglie con figli minori .....
Associazioni e cooperative sociali che collaborano con i servizi territoriali per la tutela dei minori e delle loro famiglie .....
Famiglie Tutor .....
Adozione nazionale e internazionale .....
Associazioni, cooperative sociali a sostegno della maternità .....
Donne e giustizia .....
Cooperative sociali per famiglie straniere .....
Volontariato e associazionismo familiare .....
Conciliazione di vita, famiglia e lavoro .....
Pass gravidanza e neogenitorialità .....
Famiglia e Baby Sitter .....
Congedi parentali .....
Congedo di maternità .....
Congedo di paternità .....

## SOSTEGNO ECONOMICO ALLE FAMIGLIE

*Informazioni sui contributi a sostegno delle famiglie*

*Assegni di maternità di base e assegni per nucleo familiare con almeno 3 figli minori*

Fornitura prodotti per l'infanzia .....
Pannolini lavabili .....
Sostegno per pagamento affitti, utenze e sostegni economici .....
Agevolazioni per la casa .....
Contributi ed agevolazioni rivolti a cittadini diversamente abili .....
Mercatini, fiere del baratto, interventi di prossimità .....
Gruppi di acquisto solidale (GAS) .....

## DOCUMENTI E PRATICHE

La scelta del Pediatra .....
La tessera sanitaria .....
La denuncia di nascita .....
Riconoscimento di paternità o maternità .....
Il codice fiscale .....
Documenti per minori .....
Dichiarazione di accompagnamento .....
Certificazioni ISE/ISEE .....
Link... per approfondirei .....
Dove puoi trovare questa Guida .....

## TEMPO LIBERO

Bambini e musica .....
Piscine .....
Attività e iniziative per bambini .....
Biblioteche .....
Fattorie didattiche .....

## INDICE ANALITICO

Adozione nazionale e internazionale .....
Agevolazioni per la casa .....
Allattamento/assistenza al puerperio .....
Altri contributi, agevolazioni economiche alla famiglia .....
Assegni di maternità e assegni per il nucleo familiare .....
Assistenza sanitaria per minori con disturbi e/o disabilità .....
Associazioni – Cooperative sociali a sostegno della maternità .....
Associazioni e cooperative sociali per famiglie straniere .....
Associazioni e cooperative sociali che collaborano con i Servizi del territorio per la tutela dei minori .....
Attività e iniziative per bambini .....
Contributi ed agevolazioni rivolti a cittadini diversamente abili .....
Azioni di sostegno alla genitorialità e interventi di assistenza alle famiglie con figli minori .....
Bambini con disabilità .....
Bambini e musica .....
Biblioteche .....
Centri bambini e genitori – spazi incontro .....
Centro di documentazione .....
Centro per le Famiglie .....
Centro Servizi per l'integrazione .....
Certificazioni ISE/ISEE .....
Conciliazione di vita, famiglia e lavoro .....
Congedi parentali .....
Congedo di maternità .....
Consulenza familiare .....
Consulenza legale .....
Consulenza psicologica .....
Consultori familiari pubblici .....
Contributi per assistenza socio-economica alle famiglie .....
Coordinamento pedagogico 0/18 anni .....
Corsi e gruppi per famiglie straniere .....

Donne e giustizia .....
Mercatini, fiere del baratto, interventi di prossimità .....
Neuropsichiatria .....
Assistenza sanitaria per minori con disturbi e/o disabilità .....
Nidi d'Infanzia .....
Tempo Libero .....
Pannolini lavabili .....
Partecipazione e coesione sociale: interventi per una comunità educante .....
Pediatria di comunità – Vaccinazioni 0-18 anni .....
Percorso Nascita .....
Piscine .....
Prima e dopo la nascita .....
Reti di famiglie .....
Riconoscimento di maternità/paternità .....
Salute bambini .....
Salute donne e bambini extracomunitari migranti .....
Servizi educativi .....
Servizi alle famiglie .....
Servizi informativi per famiglie straniere .....
Servizi per l'integrazione scolastica per bambini stranieri .....
Servizi ricreativi .....
Servizi socio - sanitari .....
Servizio Sociale .....
Sorveglianza sanitaria nelle Comunità Infantili
Sostegno alle competenze dei genitori anche in situazioni di fragilità
Sostegno economico alle famiglie .....
Sostegno per pagamento affitti, utenze, sostegni economici .....
Spazi bambino (non attivi per l'anno scolastico 2021/22).....
Sportello Informafamiglie e Bambini .....
U.O. di Pediatria .....
Vaccinazioni .....
Visite ed esami preventivi, in gravidanza ed amniocentesi.....
Volontariato e associazionismo familiare.....



Servizi

Socio-Sanitari

PRIMA E DOPO LA NASCITA

## Il Percorso Nascita

La gravidanza, la nascita e il primo anno di vita del bambino portano importanti cambiamenti nella vita della mamma, del papà e nella relazione di coppia. Nel Percorso Nascita, che è rivolto ai cittadini dei 15 Comuni forlivesi, personale specializzato di ambito educativo, sociale e sanitario (ostetriche, ginecologi, psicologi, pediatri, operatori sanitari, pedagogisti, educatori e assistenti sociali) assistono e affiancano i futuri genitori nel rispetto delle loro esigenze e preferenze. In questo capitolo sono elencate tante e diverse opportunità riservate a futuri e neogenitori. Il Comune di Forlì e i Comuni del Comprensorio forlivese, con la collaborazione delle Organizzazioni del Terzo Settore, mettono a disposizione interventi di sostegno a gravidanza e neogenitorialità.

### **Info:**

#### **Per assistenza alla gravidanza e puerperio:**

AUSL della Romagna-Forlì Consultorio familiare

V. Colombo, 11 - Forlì - Tel. 0543.733146

#### **Per sostegno a gravidanza e neogenitorialità:**

Sportello Sociale del Comune di Forlì

Via L. Cobelli, 31 - Tel. 0543.712888

sportellosociale@comune.forli.fc.it

#### **Per iscrizioni ai corsi di preparazione alla nascita**

**(Gruppi Cicogna) e servizi nel primo anno di vita del bambino:**

CENTRO per le FAMIGLIE della Romagna Forlivese -

V.le Bolognesi, 23 - Tel. 0543.712667





## Visite ed esami preventivi, in gravidanza ed amniocentesi

### **AUSL della Romagna Forlì Unità Operativa di Ostetricia e Ginecologia - Ospedale "Morgagni - Pierantoni"**

Per prenotazioni: Tel. 0543.731867 - dal lun. al ven.: 10:30/12:30 o direttamente allo sportello: 8:00/10:00.  
È inoltre possibile rivolgersi alle seguenti strutture:

### **AUSL della Romagna Cesena Ospedale "Bufalini" di Cesena**

5° piano Viale Ghirotti, 286 - Tel. 0547.352806  
da lun. a dom.: 15:00/17:00; Tel. 0547.394145  
da lun. a dom.: 15:00/17:00; Tel. 0547.394572  
da lun. a ven.: 9:00/12:30

### **AUSL della Romagna Ravenna Ospedale Civile di Faenza**

Viale Stradone, 9 - Tel. 0546.601452: 11:30/13:00

### **AUSL della Romagna Ravenna Ospedale di Ravenna**

Viale Randi, 5 - Tel. 0544.285463 - da lun. a ven.: 7:00/14:00

### **AUSL della Romagna Rimini Ospedale di Rimini**

Viale Luigi Settembrini -  
Tel. 0541.705211 (dal lun. al ven.: 8:00/12:00)

## Fecondazione assistita

*Centro di Procreazione Medicalmente Assistita di I livello*  
**Ospedale "Morgagni Pierantoni - Padiglione Vallisneri**  
**AUSL della Romagna - Forlì U.O. Ostetricia e Ginecologia**  
Tel. 0543.731867

---

## Centro di Procreazione Medicalmente Assistita



### **Casa di Cura Privata "Villa Serena"**

Tel. 0543.454225 - [pmaospedaliprivatiforli.it](http://pmaospedaliprivatiforli.it)

## Consultori familiari pubblici

Servizi di assistenza alla famiglia, promozione della maternità e paternità, rivolti prevalentemente alla salute della donna e della coppia.

### **AUSL della Romagna-Forlì:**

#### **Consutorio Familiare/Salute Donna/Spazio Giovani/ Adulti**

sede di Forlì, via C. Colombo, 11 - Tel. 0543.733146  
salutedonna.fo@auslromagna.it

### **AUSL della Romagna-Forlì**

#### **Consutorio Giovani - Sede di Forlì**

Via G. Saffi, 18 - Tel. 0543.731147  
consutorio.giovani.fo@auslromagna.it

## Corsi di preparazione alla nascita

### **GRUPPI CICOGNA**

Incontri di gruppo condotti da operatori di area socio-educativa e sanitaria, in collaborazione tra i servizi sanitari consultoriali ed ospedalieri e i Servizi Sociali del Comune; sono dedicati ai futuri genitori, per prepararsi alla nascita ed affrontare emozioni, difficoltà, dubbi durante l'attesa e la crescita di un figlio.

Iscrizioni a partire dalla 14<sup>°</sup> settimana di gravidanza c/o il  
**CENTRO PER LE FAMIGLIE DELLA ROMAGNA FORLIVESE**

V.le Bolognesi, 23 - Tel. 0543 712667

centrofamiglie@comune.forli.fc.it;

informafamiglie@comune.forli.fc.it;

### **AUSL della Romagna-Forlì Consutorio Familiare / Salute**

Donna Via C. Colombo, 11- Forlì - Tel. 0543.733146

Numero Verde Percorso Nascita: 800.533116

salutedonna.fo@auslromagna.it



### **Casa Matrica aps**

Via G. Siboni, 11 - Tel. 3515384268

casamatrice@gmail.com - www.casamatrice.com

## Urgenze in libero accesso ostetrico

Rivolgersi direttamente c/o **U.O. Ostetricia e Ginecologia - Ospedale Morgagni - Pierantoni** (senza passare dal Pronto Soccorso generale) - **AUSL della Romagna-Forlì** -  
Tel. 0543 731772 - 16:00/17:00.

---

## Assistenza al parto

**AUSL della Romagna-Forlì U.O. Ostetricia e Ginecologia  
Ospedale Morgagni - Pierantoni**  
Tel. 0543.731867 - [ostetriciaginecologia.fo@auslromagna.it](mailto:ostetriciaginecologia.fo@auslromagna.it)

**AUSL della Romagna-Forlì  
Consultorio Familiare / Salute Donna**  
Via C. Colombo - Tel. 0543.733146  
[salutedonna.fo@auslromagna.it](mailto:salutedonna.fo@auslromagna.it)



### **Casa Matrica aps**

Parto a domicilio, accompagnamento al travaglio  
V. G. Siboni, 11- Tel. 351.5384268 - [casamatrica@gmail.com](mailto:casamatrica@gmail.com)  
[www.casamatrica.com](http://www.casamatrica.com)

## La donazione del sangue cordonale

**AUSL della Romagna-Forlì U.O. Ostetricia e Ginecologia -  
Ospedale "Morgagni - Pierantoni"**  
Tel. 0543.731867

**AUSL della Romagna-Forlì Consultorio Familiare**  
Via C. Colombo, 11 - Tel. 0543.733146  
[salutedonna.fo@auslromagna.it](mailto:salutedonna.fo@auslromagna.it)

**AUSL della Romagna-Forlì U.O di Pediatria c/o Ospedale  
Morgagni - Pierantoni**  
Tel. centralino 0543.731111  
Referente: Medico Dott. E. Valletta  
Direttore: Dott. E. Valletta

**AUSL della Romagna-Forlì Servizio Trasfusionale  
Ospedale "Morgagni - Pierantoni"**  
Tel. 0543.735073 - 5070 - 5071

## Allattamento/ assistenza al puerperio

### **AUSL della Romagna-Forlì Consultorio Familiare/Salute Donna**

Via C. Colombo, 11 - Tel. 0543.733146  
salutedonna.fo@auslromagna.it

### **SPAZIO PRIMI GIORNI**

Centro per le Famiglie della Romagna Forlivese - Spazio di consulenza individuale su allattamento e accudimento del neonato condotto da ostetrica o assistente sanitaria ed educatore del Percorso Nascita.

Mercoledì e Venerdì ore 11/13.  
Accesso libero

### **- Centro per le Famiglie della Romagna Forlivese**

V.le Bolognesi, 23 - Tel. 0543.712667  
centrofamiglie@comune.forli.fc.it

### **- AUSL della Romagna-Forlì - U.O. Ostetricia e Ginecologia Ospedale "Morgagni - Pierantoni"**

Via C. Forlanini, 34 - Tel. 0543.731772

### **VISITE DOMICILIARI SOCIALI E SANITARIE DOPO LA NASCITA**

#### **- AUSL della Romagna-Forlì - Consultorio Familiare / Salute Donna**

Via Colombo, 11 - Tel. 0543.733146  
salutedonna.fo@auslromagna.it

#### **- CENTRO PER LE FAMIGLIE della Romagna Forlivese**

V.le Bolognesi, 23 - Tel. 0543.712667  
centrofamiglie@comune.forli.fc.it  
informafamiglie@comune.forli.fc.it



#### **La Via Lattea - Gruppo di Mutuo-Aiuto a sostegno dell'allattamento**

Tel. Noemi 320.0462758 - [www.vialatteaonlus.org](http://www.vialatteaonlus.org)  
posta@vialatteaonlus.org



#### **Casa Matrica aps**

via G. Siboni, 11 - Tel. 351.5384268  
casamatrica@gmail.com - [www.casamatrica.com](http://www.casamatrica.com)

## Dopo il parto

Occasioni di confronto, incontro, scambio di esperienze e consigli nei primi mesi di vita del bambino/a.

### **CENTRO PER LE FAMIGLIE DELLA ROMAGNA FORLIVESE** -

V.le Bolognesi, 23 - Tel. 0543.712667

centrofamiglie@comune.forli.fc.it - servizi gratuiti

### **Consulenza dopo la nascita - Gruppi Primo Anno e visite**

**domiciliari:** opportunità per affrontare i cambiamenti e il nuovo ruolo, ricevere informazioni e sostegno nell'esperienza di vita quotidiana con il neonato/a

**Gomitolino Spazio-incontro:** occasioni di confronto e scambio di esperienze tra neogenitori con bambini 0/12 mesi e operatori del Percorso Nascita;

**il Gomitolino free**, uno spazio autogestito dalle mamme

**Gomitolino dei papà:** numerosi incontri in corso d'anno, di sabato, dedicati ai papà ed ai loro bambini 0/12 mesi per riflettere sul proprio ruolo, per dedicare tempo ai propri bambini, per condividere riflessioni sulla coppia e sulla famiglia

**Gomitolo spazio-incontro:** un pomeriggio per bambini fino ai 3 anni, genitori tra nonni e baby sitter, per stare insieme, giocare, leggere, vivere momenti piacevoli

**SOS genitori, far bene i genitori fa bene ai bambini:** incontri a tema, gruppi di confronto, laboratori, eventi dedicati ai genitori ed ai bambini e genitori insieme

**Consulenza pedagogica e counseling familiare:** spazio di ascolto e sostegno per migliorare il benessere emotivo e relazionale, lo stile educativo, la comunicazione in famiglia e con il partner, affrontare difficoltà, dare voce a bisogni e aspettative, scoprire nuove risorse personali

### **- AUSL della Romagna-Forlì - Consultorio Familiare /**

**Salute Donna** - Sede di Forlì

Via Colombo, 11 - Tel. 0543.733146

salutedonna.fo@auslromagna.it



### **CASA MATRICA aps**

Assistenza ostetrica dopo il parto, assistenza e sostegno psicologico dopo il parto, mamme in cerchio, trattamento delle cicatrici da taglio cesareo ed episiotomia, portare in fascia.

V. G. Siboni, 11 - Tel. 351.5384268

casamatrix@gmail.com - www.casamatrix.com

## Il disagio emozionale in gravidanza e dopo il parto

La gravidanza e la nascita di un figlio sono esperienze che, nella loro complessità, pongono la donna e/o la coppia all'interno di una dimensione in cui si possono sperimentare emozioni contrastanti.

Qualora l'ansia, l'eccessiva preoccupazione e la tristezza invadessero tale esperienza, sarebbe opportuno rivolgersi a:

### **Operatori Percorso Nascita c/o Consultorio Salute Donna**

Via Colombo, 11 - Tel. 0543.733146

### **Psicologa Percorso Nascita c/o Consultorio Salute Donna**

Via Colombo, 11 - Tel. 0543.733138

### **Psicologa Percorso Nascita c/o Ospedale Morgagni Pierantoni**

Tel. 0543.731786 (dalle 11:00, alle 13:00)

### **Operatori Percorso Nascita del Centro per le Famiglie della Romagna Forlivese**

V.le Bolognesi, 23 - Tel. 0543.712667

centrofamiglie@comune.forli.fc.it

informafamiglie@comune.forli.fc.it

### **Casa Matrica aps**

via G. Siboni, 11 - Tel. 351.5384268

www.casamatrica.com (Privato)

### **Parole Diverse**

Via Mameli, 41 - Cell. 366.1920358

www.centroparolediverse.org

info@centroparolediverse.org

## Il massaggio al neonato

### **BIMBOLANDIA 1**

Via A. Frank, 31 - Tel. 329.6428724

s.camporesi@gmail.com

### **BIMBOLANDIA 2**

Via Macero Sauli, 47/49 - Tel. 0543.403988

Cell. 340.9631155

### **COOP FORMULA SERVIZI ALLE PERSONE**

Via Monteverdi, 31 - Tel. 0543.20854

segreteria@formulaserviziallepersone.it

Tel. 0543.474883 / 474876

www.formulaserviziallepersone.it

### **Casa Matrica aps**

V. G. Siboni, 11 - Tel. 351.5384268

casamatrica@gmail.com - www.casamatrica.com

## Interruzione di gravidanza

### **AUSL della Romagna-Forlì**

#### **Consutorio Familiare / Salute Donna**

Via C. Colombo, 11 in accesso diretto o al  
tel. 0543.733146 - Numero verde 800.533116  
salutedonna.fo@auslromagna.it

#### **Consutorio Giovani**

Via G. Saffi 18 - Tel. 0543.731147 in accesso diretto o al  
tel. 0543.731147 - consutorio.giovani.fo@auslromagna.it

#### **Servizio di Psicologia**

Via Colombo,11 - Tel. 0543.733100 / 733138

Il percorso offre la possibilità di avere un colloquio con un'assistente sociale presso il Consutorio Familiare o Consutorio Giovani che può aiutare la donna ad affrontare ed essere sostenuta in questo momento delicato.

In base al Protocollo operativo per la prevenzione dell'Interruzione Volontaria di Gravidanza è attiva la collaborazione fra servizi sanitari, sociali e associazioni del privato sociale, disponibili ad esaminare i problemi insieme alla donna e a prestarle gli aiuti richiesti.

Per informazioni e per un colloquio:

#### **CAV (Centro di Aiuto alla Vita)**

Via G. Lazzarini, 24 - Forlì - Tel. 0543.21156 - cavfo@libero.it

#### **Papa Giovanni XXIII Numero Verde 800.035036**

SOS Vita 800.813000

Salute

Bambini

## Pediatria di Comunità Vaccinazioni 0-18 anni

## Sorveglianza Sanitaria nelle Comunità Infantili e Scolastiche

### **AUSL della Romagna-Forlì - Pediatria di Comunità**

Via C. Colombo, 11 - Tel. 0543.733100 sportello accettazione  
- 0543.733116, dalle ore 12:30, alle 13:30

In libero accesso presso sportello accettazione tutti i giorni  
dal lun. al ven. dalle 08:00, alle 12:30, al sab. previo contatto  
telefonico - [salute.infanzia.fo@auslromagna.it](mailto:salute.infanzia.fo@auslromagna.it)

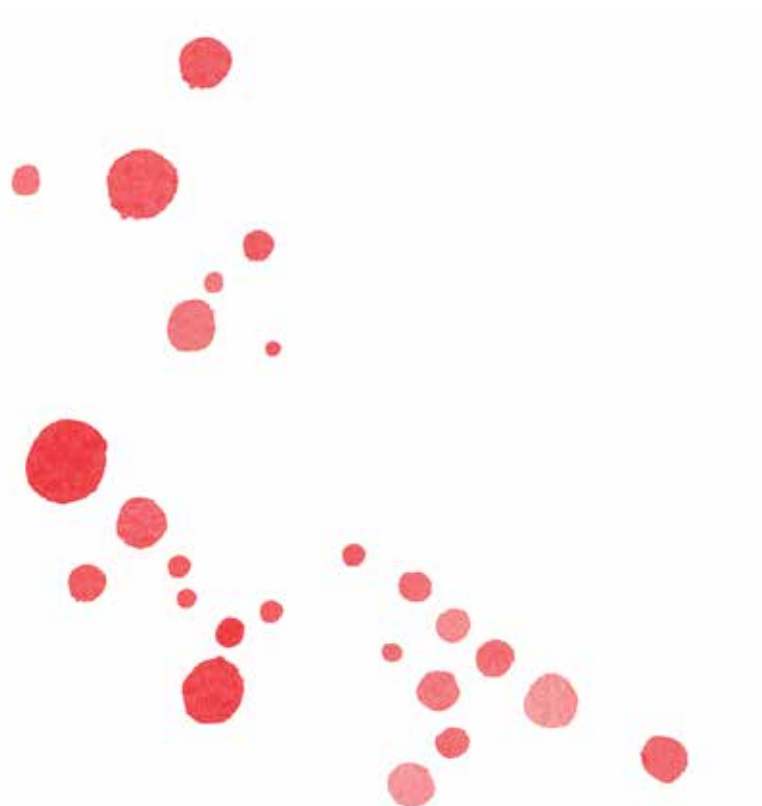



## Salute donne e bambini extracomunitari migranti

**AUSL della Romagna-Forlì**

**Salute Donna e Salute Infanzia**

Via C. Colombo, 11 - Tel. 0543.733100

Frontoffice Tel. 0543.733116 - dalle ore 12:30, alle 13:30.

---

## Neuropsichiatria e assistenza sanitaria per minori con disturbo e/o disabilità

**AUSL della Romagna-Forlì**

**Neuropsichiatria Infanzia Adolescenza**

Via C. Colombo, 11 - Per appuntamento Tel. 0543.733131

## U.O. Pediatria

**AUSL della Romagna-Forlì - U.O. di Emergenza-Urgenza**

**Ospedale "Morgagni - Pierantoni"**

Tel. 0543.735801

Ambulatorio di Pediatria Tel. 0543.731614



Servizi alle

Famiglie

## Centro per le Famiglie

### **Servizio per le famiglie con figli 0/18 anni:**

offre informazioni e orientamento, percorsi di preparazione alla nascita, occasioni di incontro tra genitori, momenti ludici per genitori e bambini, spazi di ascolto e supporto a difficoltà o cambiamenti, incontri con esperti, servizi informativi e di orientamento, aiuti concreti per conciliare tempi di cura e lavoro.

E' un luogo per incontrare altri saperi e altre culture

### **CENTRO PER LE FAMIGLIE DELLA ROMAGNA FORLIVESE**

V.le Bolognesi, 23 - Tel. 0543.712667

centrofamiglie@comune.forli.fc.it

informafamiglie@comune.forli.fc.it

lun. mer. ven. 9:00/13:00; mar. e gio. 15:00/18:00

### **AUSL della Romagna-Forlì, CONSULTORIO FAMILIARE**

via C. Colombo, 11 - Forlì - Tel. 0543.713138



*Oltre allo Sportello informativo e di orientamento di Forlì, sono disponibili i seguenti Sportelli polifunzionali:*

**Bertinoro**

Tel. 0543.469232 - servizisociali@comune.bertinoro.fc.it  
lun. 9:00/13:00 - gio. 9:00/13:00; gio. anche 15:00/17:00

**Castrocaro Terme e Terra del Sole**

Tel. 0543.767101 int 204/229  
servizisociali@comune.castrocaroftermeeterradelsole.fc.it  
da lun. a ven. 8:30/10:30 - mart. 15:30/17:00

**Forlimpopoli**

Tel. 0543.749233 - servizisociali@comune.forlimpopoli.fc.it  
da lun. a ven. 10:00/13:00 - c.famiglie@gmail.com

**Meldola**

Tel. 0543.499429 / 499450  
sociali.cultura@comune.meldola.fc.it -  
da lun. a ven. 8.:30/13:00; mar. e gio. 15:00/17:00

**Predappio**

Tel. 0543.921725 - battistini.r@comune.predappio.fc.it  
mar. 8:30/13:00 - gio 15:00/18:00

**Santa Sofia, Galeata, Civitella e Premilcuore**

Tel. 0543.972747 / 972600 / 973051  
asp@asp-sanvincenzodepaoli.it - da lun. a ven. 8:30/12:30

**Dovadola**

Tel. 0543.934764 int.5  
servizisocialiacquacheta@romagnaforldivese.it  
merc. 11:30/13:30

**Modigliana**

servizisocialiacquacheta@romagnaforldivese.it  
Tel. 0543.733414  
lun. mar. 9:00/12:00

**Portico di Romagna**

servizisocialiacquacheta@romagnaforldivese.it  
Tel. 0543.735588  
mer. 8:30/10:30

**Rocca San Casciano**

servizisocialiacquacheta@romagnaforldivese.it  
Tel. 0543.950141  
mar. 9:00/12:00

**Tredozio**

servizisocialiacquacheta@romagnaforldivese.it  
Tel. 0546.943742 int.3  
ven. 9:00/11:00

## Consulenza familiare

Spazio di ascolto e dialogo per genitori con figli 0/18 anni per migliorare la comunicazione in famiglia valorizzando le risorse personali, di coppia e familiari.

### **AUSL della Romagna-Forlì CONSULTORIO FAMILIARE**

Via Colombo, 11 - Tel. 0543.733138

### **CENTRO PER LE FAMIGLIE DELLA ROMAGNA FORLIVESE**

V.le Bolognesi, 23 - Tel. 0543.712667

centrofamiglie@comune.forli.fc.it

informafamiglie@comune.forli.fc.it

## Associazioni del privato sociale

### **Centro TABOR**

Piazzetta san Biagio, 9 - Tel. 393.6762061

centrotaborforli@blogspot.com

### **Ass.ne "PAPA GIOVANNI XXIII"**

segreteria di zona Silvia Ferreira Barbosa

Cell. 348.3940999 - segreteria.romagna@apg23.org

### **Consultorio UCIPEM**

C.so Diaz, 49 - Tel./Fax 0543.25083

### **Coop.va P. BABINI**

V. Dragoni, 75 - Sara Barbieri Cell. 329.9051535

info@paolobabini.it

### **Sportello Itinerante FAMILY HUB**

Informazione, consulenza e accompagnamento per genitori con bambini da 0 a 6 anni.

Veronica Amadori 331.6407139 - familyhub@paolobabini.it  
(Coop.va Paolo Babini).

**CNOS- FAP**

Via Episcopio Vecchio, 9 - Tel. 0543.26040 / 338.4980491  
www.cnosfapforli.it

**Ass.ne Culturale CO.ME.TE**

Galleria Cotogni, 3 (c/o Piazzale della Vittoria)  
Tel. 0543.540649 - www.comete-fo.it - info@comete.fo.it

**PAROLE DIVERSE**

Via Mameli, 41 - Cell. 366.1920358  
info@centroparolediverse.org  
www.centroparolediverse.org

## Corsi e gruppi per genitori

Gruppi di confronto e approfondimento fra e per genitori.

**CENTRO PER LE FAMIGLIE  
DELLA ROMAGNA FORLIVESE:**

- **Programma SOS Genitori - far bene i genitori fa bene ai bambini** - Cicli informativi e incontri a tema condotti da psicologi, pedagogisti ed esperti su temi inerenti la relazione con bambini/ragazzi 0/18 anni e di coppia
- **Gruppi di confronto** - Un'occasione di confronto e condivisione fra genitori, uno spazio dove affrontare dubbi, problemi o conflitti e cercare insieme possibili soluzioni.
- **Mondopapà** - incontri dedicati ai papà con bambini 0/36 mesi

Info e iscrizioni: Centro per le Famiglie della Romagna Forlivese V.le Bolognesi, 23 - Tel. 0543.712667  
centrofamiglie@comune.forli.fc.it

**Centro TABOR**

Piazzetta san Biagio, 9 - Cell. 393.6762061  
centrotaborforli@blogspot.com

**CO.ME.TE**

consulenze, terapia e mediazione,  
Galleria Cotogni, 3 (c/o Piazzale della Vittoria)  
Tel. 0543.540649 - www.comete-fo.it - info@comete.fo.it

**Parole Diverse**

Via Mameli, 41 - Cell. 366.1920358

info@centroparolediverse.org

www.centroparolediverse.org

**Casa Matrica aps**

V. G. Siboni, 11 - Tel. 351.5384268 - casamatrica@gmail.com

www.casamatrica.com

## Famiglie e Baby sitter

Servizio che agevola l'incontro tra domanda ed offerta di servizio baby sitting. Si accolgono le richieste delle famiglie e le disponibilità delle baby sitter (selezionate attraverso colloqui finalizzati a individuarne competenze, esperienza e disponibilità)

**CENTRO PER LE FAMIGLIE DELLA ROMAGNA FORLIVESE**

Viale Bolognesi 23 - Forlì - Tel. 0543.712667

centrofamiglie@comune.forli.fc.it

informafamiglie@comune.forli.fc.it

## Corsi e gruppi per famiglie straniere

**CORSI DI ITALIANO PER STRANIERI****CASA DEL GELSOMINO**

Spazio di incontro e sostegno rivolto alle donne migranti.

Corsi di lingua italiana di livello base e intermedio e azioni per favorire il processo di integrazione sociale

Via Tina Gori, 58 - Info e iscrizioni: Centro Donna

Tel. 0543.712660

**CENTRO SERVIZI PER L'INTEGRAZIONE****del Comune di Forlì**

Via Caterina Sforza 16 - Cell. 3914572836 - lun. mer. ven.

9/13; mar. e gio. 15/18, su appuntamento; sab. chiuso

centrostranieri.fo@comune.forli.fc.it

**CENTRO PROVINCIALE PER L'ISTRUZIONE DEGLI ADULTI**

Via Oberdan, 2 (attualmente attivi in Via Dandolo, 18 per ristrutturazione sede) - Tel. 0543.34180

fomm09500n@istruzione.it

**Ass.ne PENSIERO e AZIONE**

Via Andrelini, 59 (c/o Centro per la pace)

Info: Cell. 347.0824119 - pensieroazione@gmail.com

**Ass.ne FORLÌ' CITTA' APERTA**

V. G. della Torre, 7 - Cell. 347.8406927

forli.citta.aperta@gmail.com

## Mediazione Familiare

Un servizio offerto ai genitori che affrontano la separazione, per favorire la comunicazione, trovare nuovi accordi e continuare ad essere padri e madri protagonisti, insieme, della crescita ed educazione dei figli.

### **CENTRO PER LE FAMIGLIE DELLA ROMAGNA FORLIVese,**

Viale Bolognesi 23 – Forlì - Tel. 0543.712667  
centrofamiglie@comune.forli.fc.it



### **CO.ME.TE**

Galleria Cotogni, 3 (c/o Piazzale della Vittoria)  
Tel. 0543.540649 - www.comete-fo.it - info@comete.fo.it



### **PAROLE DIVERSE**

V. Mameli, 41 - Cell. 366.1920358  
info@centroparolediverse.org  
www.centroparolediverse.org



### **OHANA Centro Multidisciplinare Specializzato per l'Età Evolutiva e la Genitorialità,**

Via Fulcieri Paolucci De Calboli, 36 - Cell. 345.7324773  
dani.mazzotta@libero.it

## Consulenza legale

### **SPORTELLO DI INFORMAZIONE E ORIENTAMENTO LEGALE**

Uno spazio in cui avvocati esperti offrono gratuitamente un orientamento ed un primo inquadramento giuridico sulla normativa, sui diritti e sui percorsi da intraprendere per problematiche inerenti il diritto di famiglia, diritto patrimoniale, diritto minorile, diritto internazionale, diritto del lavoro. L'attività è disciplinata dal Regolamento dello Sportello del Cittadino adottato dall'Ordine Forense (24/11/2015) e dal Protocollo firmato fra Comune di Forlì, Ordine degli Avvocati e Fondazione Forense di Forlì-Cesena Tribunale di Forlì - Sportello per il Cittadino volto a fornire informazione e orientamento nelle seguenti materie: fallimentare, penale, amministrativo, lavoro.

### **Segreteria dell'Ordine degli Avvocati di Forlì Cesena o della Fondazione Forense (Tribunale Forlì - 4° piano)**

Tel. 0543.33431 / 0543.376763  
ordine@ordineavvocatiforlicesena.it

### **Centro per le Famiglie - Rivolto a padri, madri, coppie coniugate e di fatto con o senza figli, nonni.**

Fornisce un servizio d'informazione e di orientamento in materia di diritto di famiglia, diritto minorile, diritto patrimoniale della famiglia e materie riconducibili alle relazioni familiari. V.le Bolognesi, 23 - Tel. 0543.712667



**Centro Donna - Rivolto esclusivamente a donne**, fornisce un servizio d'informazione e orientamento in materia di diritto di famiglia, diritto internazionale con particolare riferimento alle leggi di tutela e supporto alle donne, diritto del lavoro, nonché alle leggi inerenti la violenza e il maltrattamento.

Via T. Gori, 58 - Tel. 0543.712660

centrodonna@comune.forli.fc.it

lun. mar. mer. ven. 8:30/13.30; mar. giov. 14:30/17:30

### CONSIGLIERE PROVINCIALI DI PARITÀ

#### Provincia Forlì-Cesena

P.zza Morgagni, 9 - Tel. 0543.714545 / 714583

(Cell. 320.4325279 in caso di urgenza)

consiglieradiparita@provincia.fc.it

### CENTRO DI AIUTO ALLA VITA

Via G. Lazzarini, 24 - Tel. 0543.21156 - Fax 0543.33805

cavfo@libero.it

### Studio Legale Ass.ne PAPA GIOVANNI XXIII

Tel. 0543.561006 - Cell. 348.8544954

### Centro TABOR

Piazzetta san Biagio, 9 - Cell. 393.6762061

centrotaborforli@blogspot.com

## Consulenza psicologica

### AUSL della Romagna-Forlì

#### SERVIZIO DI PSICOLOGIA E DELL'ETÀ EVOLUTIVA

V.le Colombo, 11 - Tel. 0543.733100

### CENTRO PER LE FAMIGLIE DELLA ROMAGNA FORLIVESE

V.le Bolognesi 23 - Tel 0543.712667

centrofamiglie@comune.forli.fc.it

informafamiglie@comune.forli.fc.it

### CENTRO DONNA Comune di Forlì

Via T. Gori, 58 - Tel. 0543.712660 - Fax 0543.712670

### CNOS- FAP

Via Episcopio Vecchio, 9 - Tel. 0543.26040 / 338.4980491

www.cnosfapforli.it

### CO.ME.TE

consulenze, terapia e mediazione

Galleria Cotogni, 3 (c/o Piazzale della Vittoria)

Tel. 0543.540649 - www.comete-fo.it - info@comete.fo.it

### Consultorio UCIPEM

C.so Diaz, 49 - Tel./Fax 0543.25083

**Coop.va P. BABINI**

Via Dragoni, 75 - Tel. 0543.23905 - Cell. 329.9051535

**Parole Diverse**

Via Mameli, 41 - Cell. 366.1920358

info@centroparolediverse.org

www.centroparolediverse.wordpress.com

www.centroparolediverse.org

**Centro TABOR**

Piazzetta San Biagio, 9 - Cell. 393.6762061

centrotaborforli@libero.it

**Casa Matrica aps**

V. G. Siboni, 11 - Tel. 351.5384268

casamatrica@gmail.com - www.casamatrica.com

## Sportello Informafamiglie e Bambini

Punto informativo costantemente aggiornato su servizi e attività per famiglie con figli 0/18 anni in ambito educativo, scolastico, sanitario, sociale, del tempo libero e culturale. Su richiesta è possibile ricevere la newsletter mensile.

Per approfondimenti visita il sito **www.informafamiglie.it**

**CENTRO PER LE FAMIGLIE DELLA ROMAGNA FORLIVESE**

Viale Bolognesi 23 - Forlì

centrofamiglie@comune.forli.fc.it

Tel. 0543.712667

informafamiglie@comune.forli.fc.it

## Servizi informativi per famiglie

### **CENTRO SERVIZI PER L'INTEGRAZIONE del Comune di Forlì**

Via Caterina Sforza, 16 – Cell. 391.4572836  
lun. mer. ven. 9:00/13:00; mar. e gio. 15:00/18:00,  
su appuntamento;  
sab. chiuso – centrostranieri.fo@comune.forli.fc.it

### **DIALOGOS – mediazione linguistica e culturale**

Via Angioletto Focaccia, 7 – Tel. 0543.371097  
segreteria@dialogos.org

### **CAF/PATRONATI**

## Servizio Sociale

### **SPORTELLO SOCIALE**

Via Leone Cobelli, 31

Lo Sportello Sociale fornisce ai cittadini informazioni e orientamento sui diritti e le opportunità sociali, sui servizi e gli interventi della rete dei servizi socio-sanitari del Comprensorio forlivese.

Via Leone Cobelli, 31 – Tel. 0543.712888

sportellosociale@comune.forli.fc.it

(gli uffici dello Sportello, nel 2022, saranno trasferiti nella nuova sede di Via Oberdan, 11)

Telefonicamente si possono richiedere informazioni sui servizi sociali del territorio e fissare appuntamenti con gli operatori: 0543.712888 – lun. mer. ven. 8:30/13:30 – mar.

8:30/13:30 e 14:00/18:00; gio. 14:00/18:00.

Si accede agli sportelli su appuntamento



Servizi

Educativi

## Nidi d'Infanzia

Il Comune di Forlì invia alle famiglie le informazioni utili ad effettuare la prima iscrizione. Le informazioni sono pubblicate anche sui siti internet del Comune di Forlì alla pagina Nidi d'Infanzia.

*Info su funzionamento ed iscrizioni ai Nidi d'infanzia comunali (a gestione diretta e in concessione) e in convenzione:*

Servizio Scuola e Sport - Unità Rapporti con le Famiglie e Tariffe - Sportello unico dei servizi educativi e scolastici  
Via C. Sforza, 16 - Tel. 0543.712116 - 712325 - 712425 - 712340  
info.scuolainfanzia@comune.forli.fc.it

### **Nidi d'infanzia comunali a gestione diretta**

**AQUILONE** Via Pasini, 17

**BETULLA** Via La Greca, 79

**COCCINELLA** Via Europa, 164

**FARFALLE** Via Europa, 164

**GRILLO** Via Minardi, 16

**PICCOLO BLU** Via Lami, 74

**PICCOLO GIALLO** Via Lami, 74

**SCOIATTOLO** Via Salvemini, 16

## Nidi d'infanzia comunali in concessione

### **CLOROFILLA**

Via M. Sauli, 6 - segreteria@formulaserviziallepersone.it  
Tel. 0543.474883 / 474876  
www.formulaserviziallepersone.it

### **MAPPAMONDO**

Via Piave, 21 - segreteria@formulaserviziallepersone.it  
Tel. 0543.474883 / 474876  
www.formulaserviziallepersone.it

### **PIMPA-KAMILLO KROMO**

Via Salvemini, 74 - segreteria@formulaserviziallepersone.it  
Tel. 0543.474883 / 474876  
www.formulaserviziallepersone.it

### **PULCINO DI ALICE**

Via Rio Massa, 32  
segreteria@formulaserviziallepersone.it  
Tel. 0543.474883 / 474876

### **TICK TACK KIDS Nido bilingue**

Via Galleppini, 20  
servizi.infanzia@paolobabini.it  
Tel. 0543. 23905 / 329.9051582

## Nidi d'infanzia privati in convenzione

### **BIMBOLANDIA BILINGUE**

Via A. Frank, 31 - Tel. 329.6428724  
silviaitinerart@gmail.com

### **CAMPANELLINO - Centro Italiano Femminile**

Via Carpegna, 20 - Tel. 0543.474883 / 474876  
campanellino@formulaserviziallepersone.it  
www.formulaserviziallepersone.it

### **GLI GNOMI**

Via G. Regnoli, 73/A - Cell. 339.8381599  
info@gli-gnomi-com - www.gli-gnomi.com

### **IL GIARDINO DELLE FATE**

Via Benedetta Bianchi Porro, 12 (Quartiere Bussecchio)  
Cell. 3272217152 - asilolefate@libero.it

### **LA NAVE**

Via G. Lazzarini, 24 Coop. "Tonino Setola" - Tel. 0543.32576  
segreteria@scuolelanave.it - www.scuolelanave.it

### **IL NIDO DI SOFIA**

Via Dragoni, 75/M - Tel. 0543.23905 / Cell. 329.9051582  
nido.sofia@paolobabini.it  
amministrazione@paolobabini.it - www.paolobabini.it

**UN MONDO FANTASTICO**

V.le Risorgimento, 291 – Tel. 366.3793933  
asilomondofantastico@libero.it

**PRIMAVERA DI GESÙ**

Via Veclezio, 13/D  
Parrocchia di Vecchiazano (aderente FISM)  
Tel. 0543.86780 – gestione@primaveradigesu.it

**S. MARIA LAURETANA**

V.le Medaglie d'Oro, 84  
Parrocchia di Bussecchio (aderente FISM)  
Tel. 0543.61191 – smarialauretana@aruba.it

**Sezioni di Nido (bambini dai 24 ai 36 mesi)  
aggragate a scuole dell'infanzia/sezioni primavera**

*I genitori interessati a questa tipologia di servizio devono  
contattare direttamente i gestori*

**FRANCESCANE**

Via Cantoni, 52 – Tel. 0543.33084  
suorefrescanefo@msw.it

**LA NAVE**

Via B. Tedalda, 21 – Tel. 0543.702417  
www.scuolelanave.it  
materna@scuolelanave.it

**LA NAVE**

Via Monnet, 5 – Tel. 0543.798664 / 725861  
www.scuolelanave.it – materna@scuolelanave.it

**PRIMAVERA DI GESÙ**

Via Veclezio, 13/d – Tel. 0543.86780  
gestione@primaveradigesu.it

**S. G. BOSCO**

Via Ridolfi, 27/A – Tel. 0543.27330  
scuolainfanziaadonbosco@gmail.com

**S. MARIA BAMBINA**

Via Bologna, 332/a (Villanova) - Tel. 0543.756556  
 scuolamaterna@parrocchiavillanova.net

**S. M. AUSILIATRICE**

Via Eritrea, 47 - Tel. 0543.720632  
 scuolapianta@maria-ausiliatrice.com

**S. MARIA DEL FIORE**

Via Ravegnana, 96 - Tel. 0543.724122  
 s.mariadelfiore@libero.it

**S. M. LAURETANA**

Via Medaglie D'Oro, 86 - Tel. 0543.61191  
 smarialauretana@aruba.it

**S.S. PIETRO E PAOLO**

Via Del Canale, 50/a (Roncadello)  
 Tel. 0543.476112 / 328.5435277  
 segreteriaroncadello@libero.it

**Nidi d'infanzia privati**

*I genitori interessati a questa tipologia di servizio devono contattare direttamente il gestore*

**IL NIDO DI BU BU SETTETE**

Via dei Carradori, 4/C (Carpinello) - Cell. 338.2750059  
 bubusettete.snc@gmail.com

## Spazio bambino

**(non attivo nell'anno scolastico 2021/22)**

*Servizio educativo e di socializzazione per bambini dai 12 mesi ai 36 mesi (max 5 ore al giorno).*

Non sono previsti servizio mensa e sonno.

Iscrizione: contattare direttamente gli Enti gestori di riferimento



## Centri bambini e genitori

### spazi incontro

*Servizi educativi per famiglie con bambini 0/3 anni (che non utilizzano il Nido).*

I bambini accedono accompagnati da un adulto.  
Iscrizione obbligatoria.

**IL GOMITOLO** (per bambini 0/36 mesi e genitori/altri adulti) e

**II GOMITOLINO** (per genitori e bambini 0/12 mesi)

Centro per le Famiglie della Romagna Forlivese

V.le Bolognesi, 23 - Tel. 0543.712667

centrofamiglie@comune.forli.fc.it

## Educatore domiciliare o piccolo gruppo educativo

*Servizio educativo collocato presso l'abitazione dell'educatore (o in locali acquisiti appositamente), per bambini da 3 a 36 mesi (max 8 bambini).*

Garantiti sia il pasto che il riposo.

Iscrizione: contattare direttamente i gestori

### **ALLEGRI E BIRICHINI**

Via Cervese, 138 Coop. "Scacciapensieri"

Cell. 345.8509144 - info@allegribirichini.it

### **BIMBOLANDIA 1**

Via A. Frank, 31 - Tel. 329.6428724 - s.camporesi@gmail.com

### **BIMBOLANDIA 2**

Via Macero Sauli, 47/49 - Tel. 0543.403988

Cell. 340.9631155 - silviaitinerart@gmail.com

attivi n. 2 servizi

**CHICCOLINO** (in apertura tra fine 2021 e inizio 2022) V.le

Bologna 332/A - Villanova di Forlì - Tel. 0543.756556

scolamaterna@parrocchiavillanova.net

**RAGGIO DI TENEREZZA**

Corso A. Diaz, 103 - Tel. 0543.26086  
istitutomerloni@gmail.com

**GLI GNOMI** Via G. Regnoli, 73/A - Cell. 339.8381599  
www.gli-gnomi.com - info@gli-gnomi.com

**IL TRENINO**

Via Pelacano, 50 - Cell. 348.9189740  
sofia.garavini@libero.it

**IL TRENINO 2**

Via Pelacano, 50 - Cell. 347.0067061  
elisarossi88@hotmail.com

**LA NAVE**

Via Monnet, 5 - Tel. 0543.798664 / 725861  
www.scuolelanave.it - materna@scuolelanave.it

## Servizi per l'integrazione scolastica per bambini stranieri

Gli interventi di mediazione interculturale sono progetti rivolti ai bambini stranieri nuovi iscritti nei Nidi e alle loro famiglie. Sono realizzati tramite la presenza di un mediatore interculturale. Il Comune di Forlì attiva l'intervento su richiesta dei singoli servizi educativi.

## Centro Servizi per l'integrazione

Il Servizio si rivolge a tutta la cittadinanza, in particolare ai cittadini stranieri di qualsiasi provenienza, con l'obiettivo di facilitare il loro accesso ai vari Servizi/Istituzioni, attraverso azioni di informazione, orientamento e segretariato sociale. Tra le attività principali, il Servizio si occupa di orientare le famiglie nell'iscrizione dei figli alle Istituzioni scolastiche del territorio, fornisce informazione ed orientamento per richiesta e rinnovo di permessi di soggiorno, visti d'ingresso, ricongiungimento familiare, domanda di cittadinanza, corsi di italiano, informazioni sulla normativa sull'immigrazione. Via Caterina Sforza 16 - Tel. 391.4572836 - lun. merc. e ven.: 9:00/13:00; mart. e gio.: 15:00/18:00, su appuntamento; sabato chiuso - centrostranieri.fo@comune.forli.fc.it

## Coordinamento pedagogico 0/18 anni

Le famiglie possono rivolgersi al Coordinamento pedagogico per particolari situazioni attinenti l'educazione e la crescita dei figli, per proposte riguardanti progetti e iniziative, per necessità di chiarimenti su scelte educative realizzate dai servizi.

### **Unità di Coordinamento Pedagogico 0 - 18 anni:**

Via Paolucci Ginnasi, 15 - Tel. 0543.712521

Unità di Coordinamento Pedagogico 6-18 anni:

Via Caterina Sforza, 16 - Tel. 0543.712389



Sostegno<sub>alle</sub>  
Competenze  
dei Genitori<sub>anche</sub>  
in Situazioni  
di Fragilità

## Reti di famiglie

### **DOMUS COOP**

Via Jacopo Allegretti, 14 - Tel. 0543.32852  
sede@domuscoop.it

### **PAROLE DIVERSE**

Via Mameli, 41 - Cell. 366.1920358  
www.centroparolediverse.org  
info@centroparolediverse.org

### **PAPA GIOVANNI XXIII**

segreteria di zona Silvia Ferreira Barbosa  
Cell. 348.3940999 - segreteria.romagna@apg23.org

### **Progetto Maternità difficile**

Referente Miriam Granito - Cell. 320.7276317

### **Minori**

Referente Elisabetta Dall'Agata - Cell. 348.4766871

### **PAOLO BABINI**

Progetto Famiglie in Rete - Famiglie o singoli disponibili a dare una mano a minori, madri in difficoltà, in collaborazione con gli operatori sociali e delle comunità educative. Per informazioni: Monica De Pace 329.9051526  
monica.depace@paolobabini.it

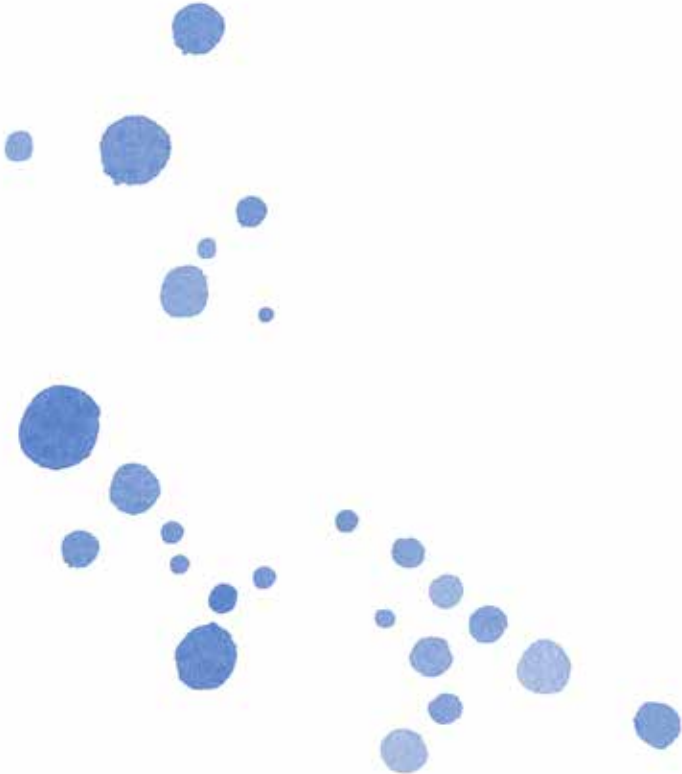

## Forme di affiancamento e accoglienza per bambini e famiglie

### **Affido familiare**

L'Affido consiste nell'accoglienza temporanea di un minore presso una famiglia diversa dalla propria, nei casi in cui i genitori attraversino una situazione di difficoltà e non siano in grado di prendersi cura in modo adeguato dei propri figli. Significa percorrere un tratto di strada con questi bambini e le loro famiglie. La responsabilità del progetto è del Servizio Sociale del Comune di Forlì e può assumere diverse forme a seconda che sia consensuale o giudiziale (su provvedimento del Tribunale per i Minorenni).

### **Sostegno familiare**

Il sostegno familiare si realizza attraverso varie forme di affiancamento al minore e alla sua famiglia definite consensualmente. Si attiva in situazioni che non presentano gravi carenze genitoriali ed è centrato al sostegno alla genitorialità. Il sostegno può consistere nell'accompagnare/riprendere un bambino da scuola o da attività del tempo libero; accudire un bambino per alcune ore in assenza di genitori; sostenere i minori nell'ambito scolastico e i genitori nella relazione con gli insegnanti e genitori; aiutare le famiglie che non hanno nel territorio di residenza legami parentali o amicali significativi, a costruire una rete sociale di riferimento, altre forme di accompagnamento.

### **Chi può diventare famiglia affidataria o di sostegno**

Coppie sposate o conviventi, con o senza figli e anche persone singole. Non esiste un limite di età. Le persone interessate segnalano la propria disponibilità all'Equipe Affidi del Comune di Forlì e successivamente intraprendono un percorso di conoscenza, formazione e approfondimento personale che si conclude di norma entro alcuni mesi.

Per informazioni specifiche:

#### **EQUIPE AFFIDI**

Unità Minori del Servizio Benessere Sociale e Partecipazione  
Via T. Gori, 58 - Tel. 0543.712680 / 712690.

### **Azioni di sostegno alla genitorialità e interventi di assistenza alle famiglie con figli minori**

Il Servizio Sociale può attivare interventi richiesti direttamente dalle famiglie, di carattere educativo, assistenziale, di aiuto e di sostegno, che hanno l'obiettivo di favorire il diritto del minore di vivere e crescere nella propria famiglia.

Gli interventi che possono essere richiesti sono:

- consulenza e orientamento sulle risorse e sui servizi presenti nel territorio;
- consulenza e sostegno alla genitorialità;
- progetti socio-educativi per l'inserimento di bambini e ragazzi diversamente abili nei contesti educativi extrascolastici presenti nel territorio forlivese;
- interventi socio-educativi individuali domiciliari;
- interventi che garantiscono l'esercizio del diritto di visita e di relazione tra figlio e genitore;
- assistenza economica alle famiglie con minori.

Per informazioni e appuntamenti con un assistente sociale:

#### **SPORTELLO SOCIALE**

Via Leone Cobelli, 31 - Tel. 0543.712888

lun. mer. ven. 8:30/13:30 – mar. 8:30/13:30 e 14:00/18:00;  
gio. 14:00/18:00. Si accede agli sportelli su appuntamento  
sportellosociale@comune.forli.fc.it

(gli uffici dello Sportello, nel 2022, saranno trasferiti nella nuova sede di Via Oberdan, 11)

## Associazioni e cooperative sociali che collaborano con i Servizi territoriali per la tutela dei minori e delle loro famiglie

### **Ass.ne Centro Aiuto alla Vita (CAV)**

V. G. Lazzarini, 24 – Tel. 0543.21156 – cavfo@libero.it

### **PAPA GIOVANNI XXIII**

segreteria di zona Silvia Ferreira Barbosa  
Cell. 348.3940999 – segreteria.romagna@apg23.org

### **PAOLO BABINI**

Via Andrea Dragoni, 75 – Tel. 0543.23905  
info@paolobabini.it

## Famiglie TUTOR

### **Progetto Famiglie della rete DOMUS COOP**

Info: Monia Fantuzzi - Cell. 334.2417089

### **Progetto FAMIGLIA AIUTAFAMIGLIA**

#### **Ass.ne PAPA GIOVANNI XXIII**

segreteria di zona Silvia Ferreira Barbosa -  
Cell. 348.3940999 - segreteria.romagna@apg23.org

---

## Adozione nazionale e internazionale

### **EQUIPE ADOZIONI - Comune di Forlì**

Via T. Gori, 58 - Tel. 0543.712680 / 2690

### **A.S.A. (Ass.ne Solidarietà Adozioni)**

Via Ravegnana 220 - Tel. 0543.720982 / 329.2220537



### **GAF Genitori Adottivi Forlì**

Ref. Antonio Ozzimo - Cell. 340.8133021  
pagina FB: Associazione GAF

## Associazioni - Cooperative sociali a sostegno della maternità

### **PAPA GIOVANNI XXIII**

Referente maternità e vita: Miriam Granito Cell. 320/7276317  
Affiancamento a domicilio per donne in difficoltà - Alimenti per neonati e famiglie, corredi per neonati e gestanti, carrozzine e arredi per la casa e materiali vari - Assistenza telefonica per donne in difficoltà.

### **CENTRO DI AIUTO ALLA VITA**

Via G. Lazzarini, 24 - Tel. 0543.21156 - Fax 0543.33805  
cavfo@libero.it - Consulenza psicologica - Sostegno alla genitorialità - Tutela della maternità.

### **PAOLO BABINI**

Diversamente Bottega, Corso della Repubblica, 136  
Orari: 9:00/12:00 e 16:00/19:00 (giov. chiuso)  
Tel. 340.1140728 mercatino dell'usato per bambini 0/14 anni (abbigliamento, accessori, scarpe, giocattoli ...)

### **PAOLO BABINI**

Mercatino T-Riciclo - c/o Villaggio Mafalda,  
Via Dragoni 75/L: mercatino di articoli nuovi o usati per bambini 0/12 anni



## Donne e giustizia

### **CENTRO DONNA - Consulenza Psicologica**

Accoglienza temporanea d'emergenza di donne in gravidanza sole o con figli anche con domicilio segreto. Colloqui e percorsi per donne in difficoltà o che hanno subito violenza o maltrattamenti  
Via T. Gori, 58 - Tel. 0543.712660 - Fax 0543.712670

### **CONSIGLIERE PROVINCIALI DI PARITÀ**

Provincia Forlì-Cesena - Tutela dei diritti della lavoratrice donna e madre - P.zza Morgagni, 9  
Tel. 0543.714545 / 714583 - Cell. 320.4325279



### **Ass.ne PAPA GIOVANNI XXIII**

---

Michela Trivellato Cell. 349.8544954  
Miriam Granito Cell. 320.7276317  
Elena Pulitini Cell. 340.6730581 (24 ore su 24)

## Cooperative sociali per famiglie straniere

### **Coop. soc. DIALOGOS**

Via Angioletto Focaccia, 7 - Tel. 0543.371097  
segreteria@coopdialogos.org

### **ANOLF Forlì Cesena**

Associazione Nazionale Oltre Le Frontiere  
Tel. 0543.454511 - anolf.cesena@cisl.it

## Volontariato e Associazione familiare

### **Ass.ne ACLI Forli-Cesena,**

Via Guido Bonali, 86/88 – Tel. 0543.32609

### **Ass.ne AFI Forli-Cesena**

Via A. Oriani, 2 – Tel. 0543.28846 / 0543.613030  
afiforlicesena@afifamiglia.it

### **ANOLF Forli Cesena**

Associazione nazionale oltre le frontiere  
Tel. 0543.454511 – anolf.cesena@cisl.it

### **ASA – Associazione Solidarietà Adozioni Onlus**

Via Ravegnana, 220 – Tel. 0543.720982 – Cell. 329.2220537  
sedeforli@asaonlus.it

### **FAMIGLIE INSIEME Aps,**

Via Eugenio Valzania, 25 – Cell. 335.3409099  
famiglieinsieme@famiglieinsieme.org

### **FAMIGLIE PER L'ACCOGLIENZA R.E.R**

Via Massarenti, 418 – Bologna – Tel. 051.6012860  
segreteria.bologna@famiglieperaccoglienza.it

### **FAMIGLIE RAGAZZI SENZA VOCE**

Via Galileo Galilei ,9 – Tel. 0543.21970 – Cell. 333.2724324

### **Ass.ne Ricreativa Culturale FORLI' CAMBIA**

Via Giorgio Regnoli, 96 – Cell. 339.6908811

### **Genitori Scuola dell'Infanzia Maria Ausiliatrice GRUPPO MA PA'**

Via Eritrea, 47 – gruppomapa@gmail.com  
Tel. Scuola dell'Infanzia Maria Ausiliatrice 0543.720632

### **Genitori scuole cattoliche A.Ge.S.C.**

Corso Diaz, 103 – Cell. 329.2220558  
www.agesc.it/associazione – www.agesc.it

### **Ass.ne culturale PAOLO BABINI ODV**

Via Pistocchi, 19 – Cell. 345.1570996

### **Ass.ne SAN LORENZO**

V.le Roma, 124 – Cell. 338.9265479  
associazionesanlorenzo@gmail.com  
San Vincenzo De Paoli – Via Solferino, 21  
info@sanvincenzoforli.it

### **AZIONE CATTOLICA di Forli-Bertinoro**

Via C. Albicini, 23 – Forli – Tel. 0543.32471  
a.c.forli@libero.it

**Ass.ne CENTRO DI AIUTO ALLA VITA ODV**

Via G. Lazzarini, 24 - Tel. 0543.21156  
Fax 0543.33805 - cavfo@libero.it

**CDS Centro di Solidarietà**

Via Maldenti, 7 - Tel. 0543.29371 - cds.forli@email.it

**ASSOCIAZIONE SOCIETÀ DI SAN VINCENZO DE PAOLI**

Consiglio Centrale di Forlì - Via Solferino, 21  
Cell. 349.0971371

**Ente Diocesano Centro TABOR per la persona,  
la coppia e la famiglia,**

Piazzetta San Biagio - Tel. 0543.28240  
www.facebook.com/diocesiforli/

**Circolo LA CROCE di Forlì**

Via Matteotti, 115

**MOVIMENTO ADULTI SCOUT CATTOLICI**

COMUNITA MASCI FO 6, Viale Kennedy, 4  
Responsabile 329.4152640  
ramadori@alice.it

**PAOLO BABINI**

Via Andrea Dragoni, 75/M - Tel. 0543.23905  
info@paolobabini.it

**Fondazione Buon Pastore - CARITAS Forlì**

Via Dei Mille, 28 - Tel. 0543.30299  
segreteria@caritas-forli.it

**GAF Genitori Adottivi Forlì**

Cell. 340.8133021 - genitoriadottivoforli@gmail.com  
Pagina FB: Associazione GAF

**Ass.ne GRUPPO DI PREGHIERA DI MONTEPAOLO**

Via Cadevalone, 8 - Tel. 0543.725246

**GRUPPO FACEBOOK MAMME ALLA RISCOSSA**

Via Valeriano A. Mambelli, 36  
<https://it-it.facebook.com/groups/460516750744321/>

**GRUPPO FAMIGLIE PARROCCHIA REGINA PACIS**

Via Kennedy, 2 - Tel. 0543.63254

**INCONTRO MATRIMONIALE**

Zona di Forlì, Via Oriani, 6 - Cell. 348.1162274  
info@wwme.it - www.incontromatrimoniale.org/

**MOVIMENTO PER LA VITA APS**

Via G. Lazzarini, 24 - Segreteria Tel. 0543.21156

**OFS Ordine Franciscano Secolare**

Via Ossi, 37 - Tel. 0543.21156 - Cell. 339.1878574  
www.ofsemr.it

**Ass.ne BUON SAMARITANO**

Piazza Dante Alighieri, 1 - Tel. 0543.26021  
buonsamaritano@forli.chiesacattolica.it

**PASTORALE GIOVANILE DIOCESANA**

Volontariato per la promozione giovanile  
C.so della Repubblica, 75 - Tel. 0543.30527

**La Casa del Volontariato ASSIPROV -**

Centro Servizi per il Volontariato della Provincia di Forlì-  
Cesena - Viale Roma, 124 - 47121 Forlì  
Tel. 0543.36327

**Ass.ne SAURO NOVELLI**

c/o Parrocchia San Giuseppe Artigiano,  
Viale F.lli Spazzoli, 181 - Tel. 0543.67754  
sga.forli@tin.it - L'associazione realizza progetti e attività a  
favore di anziani, persone svantaggiate, giovani e famiglie

**BANCA DEL TEMPO - c/o Centro Famiglie**

Comune di Forlì - V.le Bolognesi, 23  
Tel. 0543.712665 / 712667 - mar. 9:00/11:00  
bancadeltempo@comune.forli.fc.it  
bancadeltempoforli@gmail.com

## Conciliazione vita, famiglia e lavoro

Conciliazione tra vita lavorativa e vita familiare significa un sano equilibrio tra gli aspetti inerenti l'attività lavorativa (le condizioni attuali di lavoro e le prospettive di carriera) e la vita privata (il tempo dedicato a se stessi e alla propria famiglia).

Oggi si va sempre più affermando l'idea che la ricerca di nuove modalità per conciliare vita professionale e familiare riguarda tutti e che occorre mettere in atto misure che permettano, sia alle donne, che agli uomini di vivere meglio il lavoro e le responsabilità familiari nelle varie fasi della vita, consentendo a ciascuno di riequilibrare le porzioni di tempo dedicati ai diversi ambiti secondo le necessità e i desideri, prevenendo e evitando discriminazioni e processi di esclusione dal lavoro e dalle carriere.

## Pass gravidanza e neogenitorialità

Questo speciale permesso è dedicato alle donne in gravidanza (dal 7° mese) e ai genitori con figli 0/12 mesi, residenti nel Comune di Forlì. Può essere esteso ai genitori adottivi e famiglie affidatarie con un bambino/a in affido/adozione che presentino le stesse caratteristiche (bambini in età 0/12 mesi). Il pass è gratuito (per un massimo di 15 mesi) e permette la sosta su tutte le righe blu e accesso alla ZTL in orario 0-24.

Viene rilasciato da **FORLÌ MOBILITÀ INTEGRATA**,  
Via Lombardini, 2 - Tel. 0543.712580 / 712581  
info@fmi.fc.it - www.fmi.fc.it

## Famiglie e Baby Sitter

Servizio che agevola l'incontro tra domanda ed offerta di servizio baby sitting. Si accolgono le richieste delle famiglie e le disponibilità delle baby sitter (selezionate attraverso colloqui finalizzati a individuarne competenze, esperienza e disponibilità).

### **CENTRO PER LE FAMIGLIE DELLA ROMAGNA FORLIVESE**

V.le Bolognesi, 23 - Tel. 0543.712667  
centrofamiglie@comune.forli.fc.it  
informafamiglie@comune.forli.fc.it

## Congedi parentali

La vigente legislazione prevede la possibilità per i genitori di usufruire di periodi di congedo parentale, in seguito al congedo di maternità per la madre e subito dopo il parto per il padre, con modalità diverse a seconda del loro inquadramento lavorativo (lavoratori dipendenti, lavoratrici autonome, lavoratori con contratti di collaborazione). Nel caso di parto, adozione o affidamento plurimo il diritto al congedo parentale è previsto per ogni bambino.

Rivolgersi al proprio datore di lavoro o a:

**INPS** - V.le della Libertà, 48 - direzione.forli@inps.it  
Contact Center Integrato Inps-Inail 803164 (gratuito da rete fissa; 06164164 da telefono cellulare) - www.inps.it

## Congedo di maternità

La madre lavoratrice dipendente ha il diritto, ma anche l'obbligo, di astenersi dal lavoro nei due mesi precedenti la data presunta del parto, e nei tre mesi dopo il parto. La lavoratrice può scegliere di posticipare l'inizio del congedo di maternità, astenendosi dal lavoro 1 mese prima della data presunta del parto, portando conseguentemente da 3 a 4 mesi l'astensione dal lavoro successiva al parto.

Rivolgersi al proprio datore di lavoro o a:

**INPS** - V.le della Libertà, 48 - direzione.forli@inps.it  
Contact Center Integrato Inps-Inail 803164 (gratuito da rete fissa; 06164164 da telefono cellulare) - www.inps.it  
Astensione anticipata dal lavoro per gravidanza a rischio

**Consultorio familiare** - Via Colombo, 11 - Tel. 0543.733100  
Astensione dal lavoro per rischio da lavoro

**U.O. Provvedimenti Amministrativi - Ispettorato Nazionale del lavoro** Via Paradiso, 7/9 - Tel. 0543.808311  
ITL.Ravenna-ForliCesena@ispettorato.gov.it  
ITL.Ravenna-ForliCesena.URP@ispettorato.gov

## Congedo di paternità

L'articolo 4, comma 24, lettera a), L. 28 giugno 2012, n. 92 ha istituito il congedo obbligatorio e il congedo facoltativo, alternativo al congedo di maternità della madre, fruibili dal padre lavoratore dipendente anche adottivo e affidatario, entro e non oltre il quinto mese di vita del figlio. Tali opportunità, distinguendo fra giorni facoltativi e giorni obbligatori (fino a 5 nel 2019), vengono confermate annualmente dalla L. di bilancio.

Rivolgersi al proprio datore di lavoro o a:

**INPS** - V.le della Libertà, 48 - direzione.forli@inps.it  
Contact Center Integrato Inps-Inail 803164 (gratuito da rete fissa; 06164164 da telefono cellulare) - www.inps.it

Sostegno

Economico

alle Famiglie

## Informazioni sui contributi a sostegno delle famiglie

### **INPS**

V.le della Libertà, 48 – direzione.forli@inps.it  
Contact Center Integrato Inps-Inail 803164 (gratuito da rete  
fissa; 06164164 da telefono cellulare) – www.inps.it

### **CENTRO PER LE FAMIGLIE DELLA ROMAGNA FORLIVESE**

V.le Bolognesi, 23 - Tel. 0543.712667  
centrofamiglie@comune.forli.fc.it  
informafamiglie@comune.forli.fc.it sito  
www.informafamiglie.it

### **CAF/PATRONATI**

---





## Assegno di maternità di base (per chi non usufruisce della maternità INPS) e Assegno per nucleo familiare con almeno 3 figli minori \*

E' possibile presentare domanda, su appuntamento, presso:

**CENTRO PER LE FAMIGLIE DELLA ROMAGNA FORLIVESE –**  
V.le Bolognesi, 23 – Tel. 0543.712667

### CAF convenzionati

*\* In riferimento all'Assegno per nucleo familiare con almeno 3 figli minori relativo all'anno 2021, è possibile presentare domanda fino al 31/01/2022, poichè al momento della pubblicazione della presente guida sono previste modifiche alla normativa vigente.*

## Fornitura prodotti per l'infanzia

### Ass.ne "PAPA GIOVANNI XXIII"

Referenti maternità e vita: Miriam Granito Cell. 320.7276317

### CENTRO DI AIUTO ALLA VITA

Via G. Lazzarini, 24 – Tel. 0543.21156 – Fax 0543.33805  
cavfo@libero.it – Consulenza psicologica – Sostegno alla genitorialità – Tutela della maternità.

### Coo.va PAOLO BABINI

Diversamente Bottega, Corso della Repubblica 136  
Mercatino dell'usato per bambini 0/14 anni (abbigliamento, accessori, scarpe, giocattoli, libri ecc...)  
(orari: 9:00/12:00 e 16:00/19:00 – gio. chiuso)  
Tel. 340.1140728

### Coo.va PAOLO BABINI

Mercatino T-Riciclo – c/o Villaggio Mafalda – Via Dragoni 75/L  
Mercatino degli articoli per la prima infanzia (nuovi o usati)

### CENTRI DI ASCOLTO CARITAS

Emporio Caritas – Fondazione Buon Pastore – Comitato per la Lotta Contro la Fame nel mondo – Via Lunga, 43 – Segreteria centro di Ascolto Diocesano – Tel. 0543.35192  
emporio@caritas-forli.it – Emporio della solidarietà: distribuzione gratuita alimenti e beni di prima necessità per famiglie in carico alla rete dei servizi.

## Pannolini lavabili

I Comuni aderenti al Protocollo d'intesa erogano buoni acquisto per pannolini lavabili. Numerosi sono i Nidi d'infanzia pubblici e privati aderenti all'iniziativa e i punti vendita convenzionati.

Info e aggiornamenti:

### **UFFICIO E AMBIENTE del Comune di Forlì**

Tel. 0543.712558 - <http://ambiente.comune.forli.fc.it>

Pannolinoteca: consulenza e informazione sull'uso dei pannolini lavabili

Info: **CENTRO PER LE FAMIGLIE DELLA ROMAGNA**

**FORLIVESE** - V.le Bolognesi, 23 - Tel. 0543.712667

[pannolinoteca.forli@gmail.com](mailto:pannolinoteca.forli@gmail.com)

[informafamiglie@comune.forli.fc.it](mailto:informafamiglie@comune.forli.fc.it) - [www.nonsolociripa.it](http://www.nonsolociripa.it)

## Sostegno per pagamento affitti, utenze e sostegni economici

Il Comune eroga interventi/contributi rivolti ai cittadini residenti che sono in una situazione di temporanea difficoltà economica/lavorativa.

- Contributi economici per utenze ed affitto abitazione per persone e famiglie in difficoltà
- Contributi per assistenza socio economica alle famiglie con figli minori
- Reddito di cittadinanza
- Tirocini Formativi
- Contributo Fondo morosità incolpevole

### **Servizio Benessere Sociale e Partecipazione SPORTELLO SOCIALE del Comune di Forlì**

Via Leone Cobelli, 31 - Forlì - Tel. 0543.712888

Telefonicamente si possono richiedere informazioni e fissare appuntamenti con gli operatori: lun. mer. ven. 8:30/13:30 - mar. 8:30/13:30 e 14:00/18:00; gio. 14:00/18:00.

Si accede agli sportelli su appuntamento [sportello sociale@comune.forli.fc.it](mailto:sportello sociale@comune.forli.fc.it) - (gli uffici dello Sportello, nel 2022, saranno trasferiti nella nuova sede di Via Oberdan, 11)

## Agevolazioni per la casa

Assegnazione ordinaria alloggi di edilizia residenziale pubblica.

**UNITA' POLITICHE ABITATIVE** del Comune di Forlì  
C.so Diaz, 21 - Servizio Sociale - Via L. Cobelli, 31  
Info: Servizio Benessere Sociale e Partecipazione -

**SPORTELLO SOCIALE** del Comune di Forlì - Via Leone Cobelli, 31 - Tel. 0543.712888 - lun. mer. ven. 8:30/13:30 - mar. 8.30/13.30 e 14/18.00; gio. 14/18. Si accede agli sportelli su appuntamento - sportellosociale@comune.forli.fc.it - (gli uffici dello Sportello, nel 2022, saranno trasferiti nella nuova sede di Via Oberdan, 11)

## Contributi ed agevolazioni rivolti a cittadini diversamente abili

- Tirocini formativi per cittadini diversamente abili - interventi erogati per favorire l'inserimento lavorativo o la socializzazione al lavoro presso aziende del territorio.
  - Assistenza domiciliare per persone diversamente abili. Il Servizio offre interventi assistenziali o educativi finalizzati alla permanenza nel proprio contesto di vita a favore di persone con disabilità. La persona disabile e la sua famiglia condividono con l'assistente sociale e con gli operatori sanitari di riferimento, il tipo di intervento più idoneo
  - Assegno di Cura. L'assegno di cura è un intervento di tipo economico, finalizzato al mantenimento nel proprio contesto di vita, rivolto a cittadini in situazioni di grave disabilità. L'intervento si integra nella rete dei servizi disponibili sul territorio per il supporto alla vita al domicilio. La valutazione e il monitoraggio del progetto assistenziale sono affidati ad una equipe sociosanitaria multidisciplinare.
  - Ammissione strutture residenziali e semi-residenziali per persone diversamente abili.
- Le strutture residenziali e semi-residenziali offrono servizi di accoglienza a persone tra i 18 e 65 anni, che, per la loro condizione di disabilità, necessitano di un contesto

strutturato e qualificato ad integrazione delle cure e dell'assistenza fornita dalla famiglia. Il servizio si attiva attraverso progetti personalizzati che vengono condivisi tra la persona, la famiglia, l'assistente sociale e il personale sanitario di riferimento

Per info e appuntamenti con gli Assistenti Sociali

**SPORTELLLO SOCIALE Comune di Forlì**

Via Leone Cobelli, 31 - Tel. 0543.712888

lun. mer. ven. 8:30/13:30 - mar. 8:30/13:30 e 14:00/18:00;

gio. 14:00/18:00 - sportellosociale@comune.forli.fc.it

(gli uffici dello Sportello, nel 2022, saranno trasferiti nella nuova sede di Via Oberdan, 11).

- Contributo regionale per l'abbattimento delle barriere architettoniche in edifici privati
- Contributo regionale per l'adattamento dell'ambiente domestico per persone diversamente abili.
- Contributo per l'acquisto e l'adattamento di veicoli privati per favorire le opportunità di mobilità e trasporto dei cittadini diversamente abili.

**CAAD - Centro per l'adattamento dell'ambiente domestico**

- Comune di Forlì - Via Tina Gori, 58 (Centro Commerciale Ravaldino) - Tel. 0543.712685 , lun. 9:00/12:00 e mart. 15:30/17:30;

Ufficio distaccato OSPEDALE MORGAGNI PIERANTONI - Padiglione Allende, primo piano -via Forlanini, 34

Tel. 0543.731810, ven. 8:30/12:30

info.caad@comune.forli.fc.it -

Nei periodi di chiusura delle Sedi CAAD rivolgersi allo SPORTELLLO SOCIALE - Via Leone Cobelli, 31

Tel. 0543.712888 - lun. mer. ven. 8:30/13:30

mar. 8:30/13:30 e 14:00/18:00; gio. 14:00/18:00

sportellosociale@comune.forli.fc.it.

- Ingresso alle piscine comunali

Per presentazione domanda: PISCINA COMUNALE

Via Turati, 17/19 - Tel. 0543.818805

Per informazioni: UNITA' POLITICHE SPORTIVE - Comune di Forlì - Viale della Libertà, 2

Tel. 0543.712402 - unita.sport@comune.forli.fc.it

## Mercatini, fiere del baratto e del riuso, interventi di prossimità

### **T- RICICLO**

Mercatino della solidarietà, materiali per l'infanzia 0/12 anni  
- Ass.ne Paolo Babini c/o Villaggio Mafalda Via Dragoni 75  
Cell. 345.9526941

### **DIVERSAMENTE BOTTEGA**

Mercatino della solidarietà, materiali per l'infanzia 0/12 anni  
- Ass.ne Paolo Babini - C.so della Repubblica, 136  
Tel. 340.1140728

### **BABY SWAP PARTY**

Festa dello scambio di abbigliamento, giocattoli, libri e attrezzature per la prima infanzia (2 volte l'anno).  
Informazioni: **CENTRO PER LE FAMIGLIE DELLA ROMAGNA FORLIVESE**, V.le Bolognesi, 23 - Tel. 0543.712667  
LE CASEFRANCHE A.P.S - Via il Sentiero, 25  
Tel 392.0854146 - [www.lecasefranche.it](http://www.lecasefranche.it)

### **COMITATO PER LA LOTTA CONTRO LA FAME NEL MONDO**

Mercatino oggetti usati (arredi, abbigliamento, giocattoli, libri, attrezzature, ...)  
Largo Annalena Tonelli, 1 - Tel. 0543.704356

## Gruppi di acquisto solidale (GAS)

Gruppi d'acquisto formati da persone che acquistano all'ingrosso prodotti alimentari o di uso comune, da ridistribuire tra loro. I gruppi cercano prodotti provenienti da piccoli produttori locali per avere la possibilità di conoscerli direttamente e per ridurre l'inquinamento e lo spreco di energia derivanti dal trasporto. Acquistano di norma prodotti biologici o ecologici che siano stati realizzati rispettando le condizioni di lavoro e i diritti dei lavoratori.

### **INGASATI ref. Alice Melandri**

[accoglienza@ingasati.net](mailto:accoglienza@ingasati.net) - [www.ingasati.net](http://www.ingasati.net)

### **WIKIGAS ref. Pansecchi Lucia**

Tel. 389.0033381 - [www.wikigaia.it](http://www.wikigaia.it)



Documenti e

Pratiche

## La scelta del pediatra

**AUSL della Romagna-Forlì - Sportello anagrafe sanitaria  
(CUP) - Sede di Forlì**

Via Colombo, 11 - Tel. 0543.733656 / 733678  
sportelloonline.fo@auslromagna.it

## La tessera sanitaria

**AUSL della Romagna-Forlì - Sportello anagrafe sanitaria  
(CUP) - Sede di Forlì**

Via Colombo, 11 - Tel. 0543.733618 / 733681  
Via Carlo Fornarini, 34 (Padiglione Morgagni - Area Piazza)  
Tel. 0543.735219 / 735298

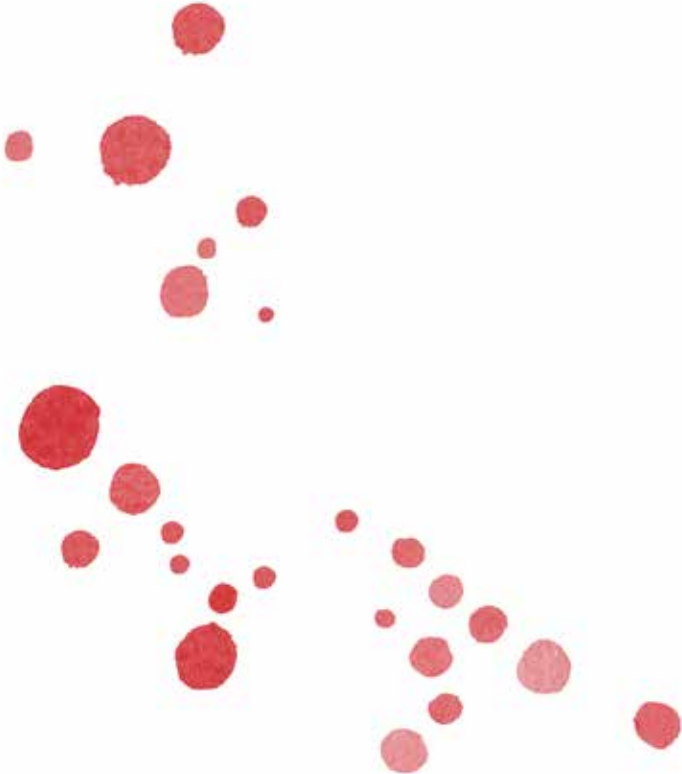

## La denuncia di nascita Riconoscimento di paternità o maternità Il codice fiscale

La denuncia di nascita deve essere fatta entro tre giorni

### **UNITA' ANAGRAFE E STATO CIVILE**

Servizi Demografici del Comune di Forlì  
Piazzetta della Misura, 5 - Tel. 0543.712333 / 2250  
servizi.demografici@comune.forli.fc.it

---

## Documenti per minori

Denuncia di nascita, riconoscimento; Carta d'identità;  
Autenticazione o legalizzazione di fotografia;  
Riconoscimento diritto di soggiorno per cittadini  
comunitari, aggiornamento indirizzi su patente e libretto di  
circolazione; Rilascio certificati di idoneità all'alloggio

### **UNITA' ANAGRAFE E STATO CIVILE - Servizi Demografici del Comune di Forlì**

Piazzetta della Misura, 5 - Tel. 0543.712327  
servizi.demografici@comune.forli.fc.it

## Dichiarazione di accompagnamento

I genitori o chi esercita la responsabilità tutoria di minori di età inferiore a 14 anni che viaggiano, oltre i confini nazionali, non accompagnati da almeno uno di loro e che intendono concedere l'autorizzazione ad una persona fisica o ad una società di trasporto - es. compagnia aerea o di navigazione - devono sottoscrivere la dichiarazione di accompagnamento che resterà agli atti della questura

### **QUESTURA DI FORLÌ-CESENA**

C.so Garibaldi 173 - Tel. 0543.719111  
ammin.quest.fc@pecps.poliziadistato.it

---

## Certificazioni ISE/ISEE

### **INPS**

V.le della Libertà, 48 - direzione.forli@inps.it  
Contact Center Integrato Inps-Inail 803164  
(gratuito da rete fissa; 06164164 da telefono cellulare)  
www.inps.it

### **CAF/PATRONATI**





Tempo

Libero

## Servizi Ricreativi

*Centri ricreativi per bambini da 1 a 10 anni con affidamento al personale educativo per alcune ore.*

Non previsti servizio mensa e sonno.

Iscrizione: Contattare direttamente gli Enti gestori di riferimento Comune di Forlì

 **ALLEGRI BIRICHINI**

Via Cervese, 138 - Cell. 345.8509144  
info@allegribirichini.it

 **II TRENINO 2**

Via Pelacano, 50 - Cell. 347.0067061  
elisarossi88@hotmail.com

## Bambini e musica



### **Ass. MESSAGGIO MUSICALE FEDERICO MARIOTTI**

Via Baldraccani, 43 - Tel. 0543.473253  
 Ass. Culturale INARTE - Via Pacciardi, 5 (ang. Via Gorizia)  
 Tel. 0543.29455 - info@inarteonline.com  
 www.inarteonline.com



### **MUSIC TOGETHER**

Corsi di musica per famiglie con bimbi 0/5 anni c/o Giardino  
 delle Fate V. B.B. Porro, 12 - Tel. 333.4740514  
 www.musictogetherravenna.it

## Piscine

**Piscina Comunale** (apertura estiva e invernale)  
 Via Turati, 17/19 - Tel. 0543.818805 - www.piscinaforli.it

### **Piscina Palestra Sport Planet**

Via Anna Frank, 27  
 Tel. 0543.404364 - info@sportplanet.it  
 www.sportplanet.it

## Attività e iniziative per bambini

### **CENTRO PER LE FAMIGLIE della Romagna Forlivese**

V.le Bolognesi, 23 - Tel. 0543.712667  
 centrofamiglie@comune.forli.fc.it

### **BIBLIOTECA Ragazzi**

Rivolgersi a Biblioteca Moderna C.so della Repubblica, 78  
 Tel. 0543.712615 - saffi.ragazzi@comune.forli.fc.it  
 (anche per prestito locale ed interbibliotecario)



### **Ass. Culturale INARTE**

Via Pacciardi, 5 (ang. Via Gorizia, 210) - Tel. 0543.29455  
 info@inarteonline.com - www.inarteonline.com



### **BIMBOLANDIA 1**

Via Anna Frank, 31 - Tel. 329.6428724  
 silviaitinerart@gmail.com



### **BIMBOLANDIA 2**

Via Macero Sauli, 47/49 - Tel. 0543.403988  
 Cell. 340.9631155 - silviaitinerart@gmail.com



### **Associazione Culturale MOMINI**

Via Pelacano 4 A - Tel. 0543.24927  
 momini.aps@gmail.com - www.momini.it

**FABULA GIOCHI E STORIE**

Viale dell'Appennino, 112 - Tel. 0543.542795  
fabulagiochestorie@gmail.com

**LE CASEFRANCHE**

Aps V. il Sentiero, 25 - Tel. 392.0854146  
www.lecasefranche.it

**CRESCENDO GIOCANDO**

Studio di pratica psicomotoria  
Via Piancastelli 1/E - Cell. 328.6777730  
crescendo.carlini@gmail.it

## Biblioteche

**Biblioteca RAGAZZI**

Rivolgersi a Biblioteca Moderna C.so della Repubblica, 78  
Tel. 0543.712615 - saffi.ragazzi@comune.forli.fc.it  
(anche per prestito locale ed interbibliotecario)  
www.cultura.comune.forli.fc.it

**NATURA RERUM**

P.le Foro Boario, 9 - Tel. 0543.725674  
biblioteca.rerumnatura@comune.forli.fc.it

**MAGICA**

V.le dell'Appennino, 496/B  
c/o Scuola dell'infanzia di S. Martino in Strada  
Tel. 0543.481408 - biblioteca.magica@comune.forli.fc.it

**P.P. HARRIS**

V.le Spazzoli, 13/A - c/o Parco della Resistenza -  
Tel. 0543.26039 - biblioteca.p.harris@comune.forli.fc.it

**Biblioteca "A. ALBERTI"**

Ingresso: Via Samoggia 9 - Tel. 0543.404137  
biblioteca.alberti@comune.forli.fc.it

## Fattorie didattiche

*Aziende agricole che accolgono le scuole e le famiglie e si propongono come luoghi di crescita e apprendimento.*

*Tutti gli anni si svolge la manifestazione "Fattorie Aperte", che apre le porte delle aziende agricole a chi vive in città dando la possibilità a grandi e piccini di avvicinarsi ad un mondo poco conosciuto e ai prodotti locali sperimentando il contatto con la natura.*

*Si riportano a seguire le fattorie didattiche locali; l'elenco completo è disponibile su: [www.fattoriendidattiche.net](http://www.fattoriendidattiche.net).*

### Comune di Forlì

#### FILIPPI

Via Trabalza, 1 - Località Petrignone  
Tel. 0543.753232 - Cell. 340.6847841  
viamaggionuovo@interfree.it - petrignone1@gmail.com

#### LA VIGNACCIA

Via delle Vigne, 7 - Località Villa Rovere  
Tel. 0543.479391 - Cell. 348. 5905216 - vignaccia@libero.it

#### LA CICALA E LA FORMICA

Via dei Prati, 17 - 47122 - Villafranca di Forlì  
Cell. 351.9092428 - agricolacicala@gmail.com

#### RIVALTA

Via Lughese, 118 - Tel. 0543.756251 - Cell. 333.6956218  
rivalta-fattoria@virgilio.it

#### DESIDIA

Via Decio Raggi, 398 - Isabella Cell. 347.3442634  
Samuele Cell. 340.5426422  
desidia.agricarpena@gmail.com

#### LA TANA DELL'ORITTEROPO

Via dei Prati, 17 - Cell. 334.6144546  
agricolacicala@gmail.com  
www.agrilacicalaelaformica.com

#### I NANI DI GIADA

Via Mazzacavallo, 2/a, - Cell. 345.9617142  
info@inanidigiada.it

### Comune di Bertinoro

#### Società Agricola BERTOZZI

Via Santa Croce n. 2774 - Santa Maria Nuova di Bertinoro  
Manuela Tel. 347.0719375  
soc. agricolabertozzi@libero.it - www.agricolabertozzi.it

#### Podere CARLO FANTINI

Via Ausa, 2182 - Tel. 0543.445392 - Cell. 347.0135107  
info@poderefantini.it - www.poderefantini.it

#### Fattoria PARADISO

Via Palmeggiana, 285 - Tel. 0543.445044  
info@fattoriaparadiso.com  
www.fattoriaparadiso.com

**PERGAMENA**

Via Capreggiata, 38 – Fratta Terme Bertinoro  
Tel. 0543.480826 – Cell. 333.7123696  
mercurioerbe@libero.it

**Comune di Castrocaro Terme e Terra del Sole****MONTICINO**

Via Biondina, 76 – Terra del Sole – Tel./Fax 0543.769077  
Cell. 338.1091668 – www.monticino.it  
monticino@monticino.it

**Comune di Meldola****MOLINO GROTTA**

Via Pian di Spino, 2 – Teodorano – Tel./Fax 0543.497156  
Cell. 339.2257024 – molinogrotta@libero.it

**LA CASACCIA**

Via Palareto, 9/A – Cell. 333.4192002 / 338.3146604  
az.lacasaccia@libero.it

**MARASCHELLE**

Strada dell'Olmo, 6 – Tel./Fax 0543.494716  
Cell. 339.5324935 – clara.cerreti@inwind.it

**Comune di Civitella di Romagna****FAGGIOLI**

Via San Giovanni, 41 Podere Borgo Basino  
Tel. 0543.989826 – info@fattoriefaggioli.it  
www.fattoriefaggioli.it.  
Referente: Faggioli Francesca

**BOSCO VERDE**

Via Badia, 52 località Voltre – Tel. 0543.989431  
Cell. 338.6194608 – info@fattoriaboscoverde.it  
www.fattoriaboscoverde.it

**Comune di Portico e San Benedetto****BIO MONTANARA**

Via Montanara, 107b Portico di Romagna  
Cell. 335.5622800 (Luisa) – 334.3030463 (Biagio)  
ighirotti@cloud.com

**Comune di Modigliana****CASE NUOVE DI MIANO**

Via Case delle Suore, 10 – Modigliana – Tel. 0543.774999  
Cell. 331.1984629 – scalini@libero.it

**CAS' NOVA DI SAN MARTINO**

Via San Martino in Monte – Modigliana  
Cell. 333.6030940 / 339.4904141

## Link... per approfondire

### **[www.informafamiglie.it](http://www.informafamiglie.it)**

Sito internet di informazione per i genitori a cura dei Centri per le Famiglie regionali; alle pagine locali trovi le schede d'approfondimento di tutte le informazioni presenti su questa "Guida"

### **[www.comune.forli.fc.it](http://www.comune.forli.fc.it)**

Vai alla sezione: Guida ai servizi/ Canale Tematico Infanzia e Famiglia

### **[www.auslromagna.it](http://www.auslromagna.it)**

Sito internet di informazioni e approfondimento dei servizi sanitari

Per esser sempre aggiornati sulle iniziative rivolte alle famiglie con figli in età 0/18, è possibile iscriversi alla Newsletter collegandosi a

**[www.informafamiglie.it/romagna-forlivese/newsletter-romagna-forlivese](http://www.informafamiglie.it/romagna-forlivese/newsletter-romagna-forlivese)**

## Dove puoi trovare questa Guida

Sul sito del Comune di Forlì o richiederla via e-mail a:

**[informafamiglie@comune.forli.fc.it](mailto:informafamiglie@comune.forli.fc.it)**

La redazione della Guida è a cura di  
Centro per le Famiglie della Romagna Forlivese -  
Nadia Bertozzi, Vesna Balzani, Stefania Molinaro,  
Fabiana Nannini, Mara Babini.

Hanno collaborato  
i funzionari dei settori Politiche Sociali, Educative e  
Culturali e operatori dell'AUSL della Romagna-Forlì  
Si ringraziano tutti gli Enti, Servizi, Cooperative e  
Associazioni del comprensorio forlivese che hanno  
contribuito alla redazione della Guida

Per info, comunicazioni, integrazioni e proposte di modifica  
scrivere a: [informafamiglie@comune.forli.fc.it](mailto:informafamiglie@comune.forli.fc.it)

Impaginazione e realizzazione grafica a cura di CONIGRAF -  
settembre 2021